

Z58



Z59



Z60



Z61, Z62, Z63



Z64



Z65



Z66



Z67



Z68

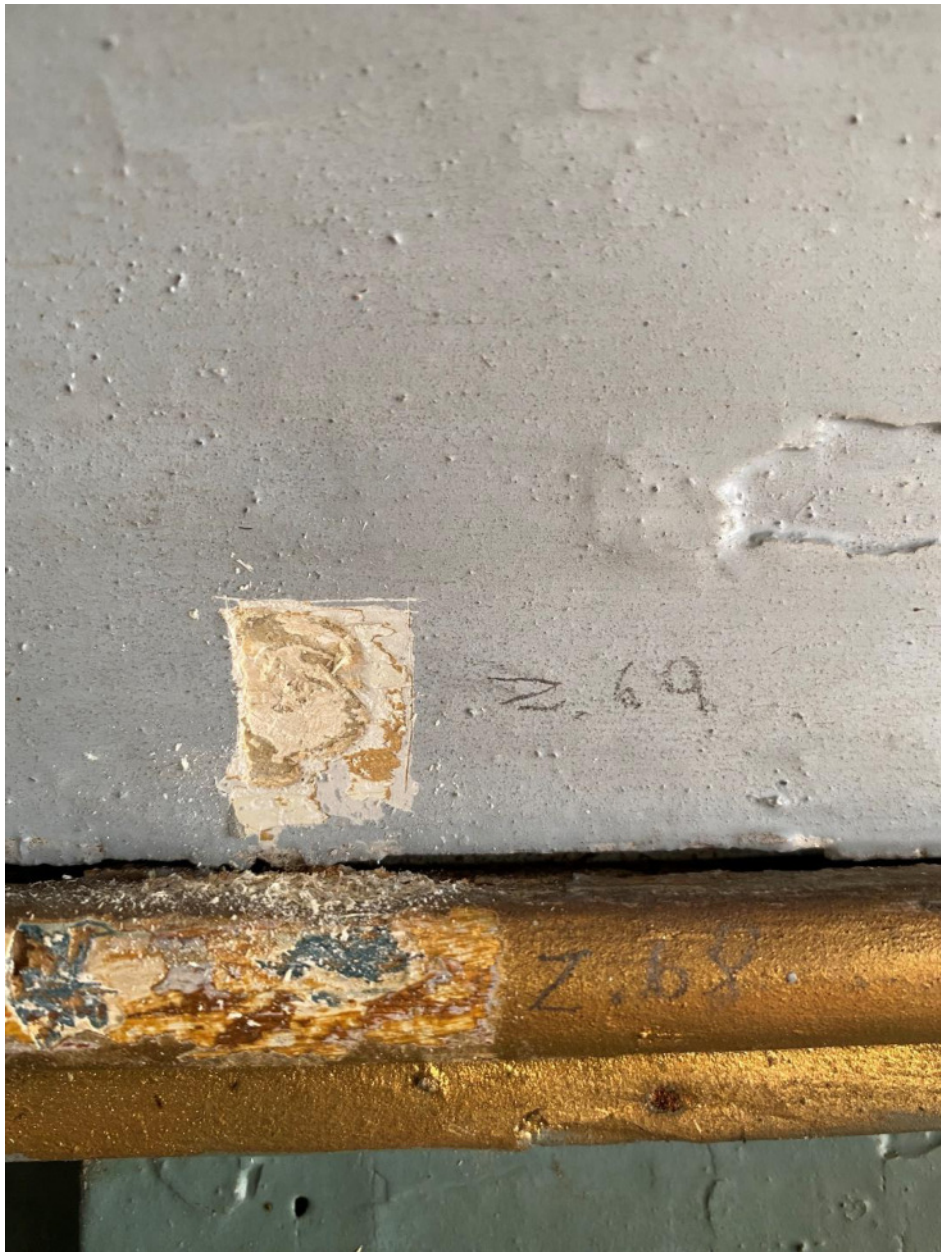

Z69



Z70

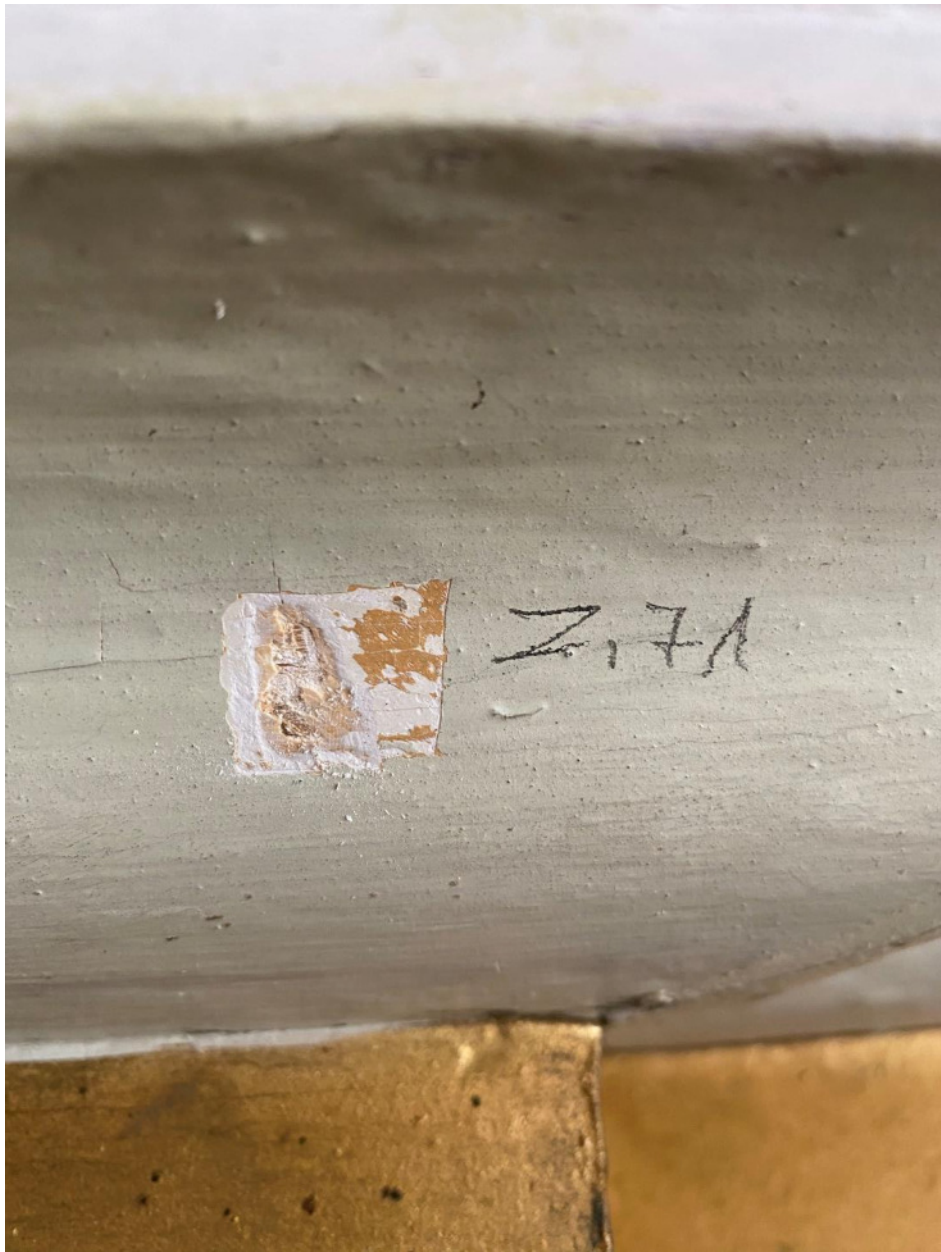

Z71



Z72



Z73



Z74



Z75



Z76, Z77



Z78

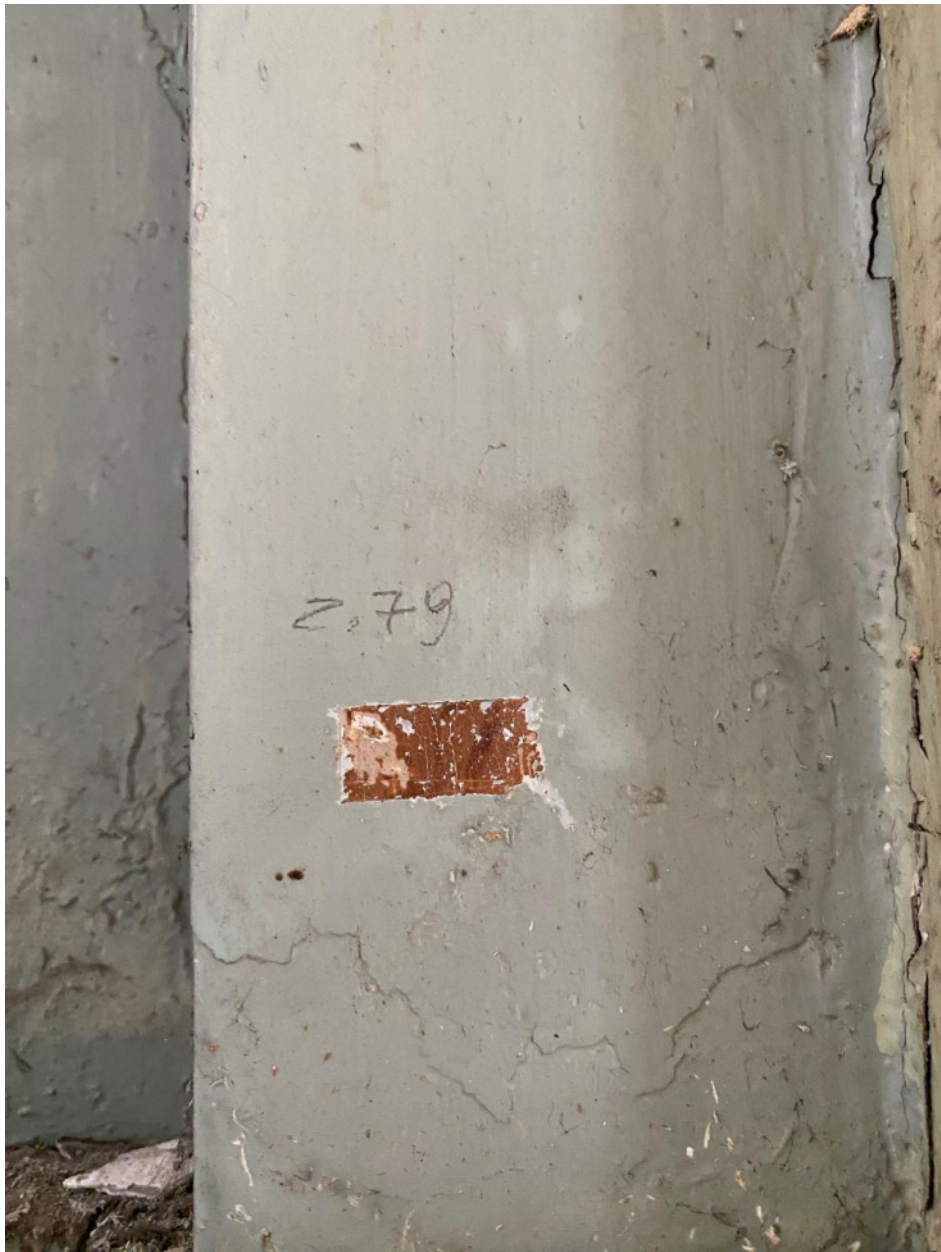

Z79



Z80



Z81



Z82



Z83



Z84



Z85



Z86



Z87



Z88



Z89



Z90



Z91, Z92

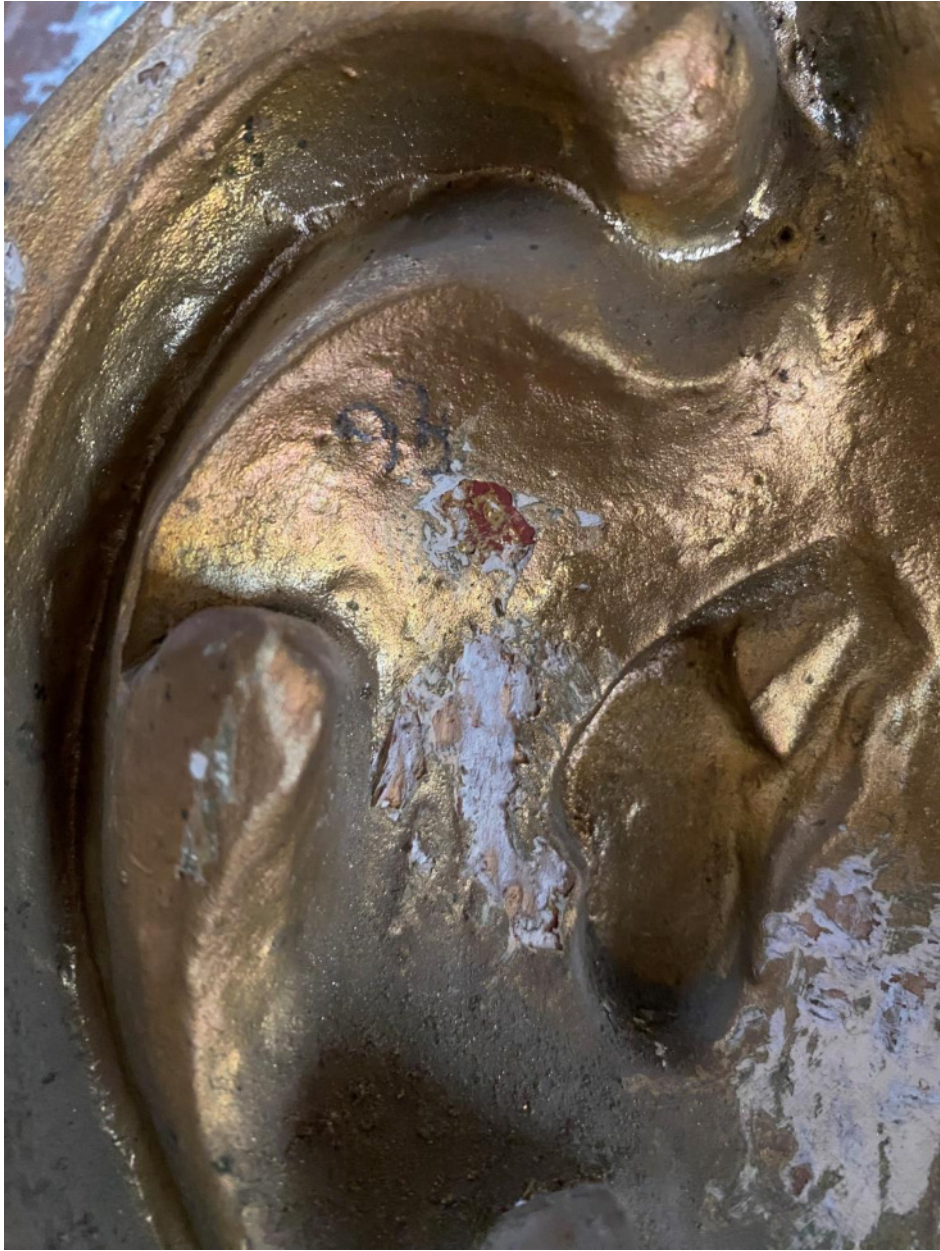

Z93



Z94



Z95



Z96

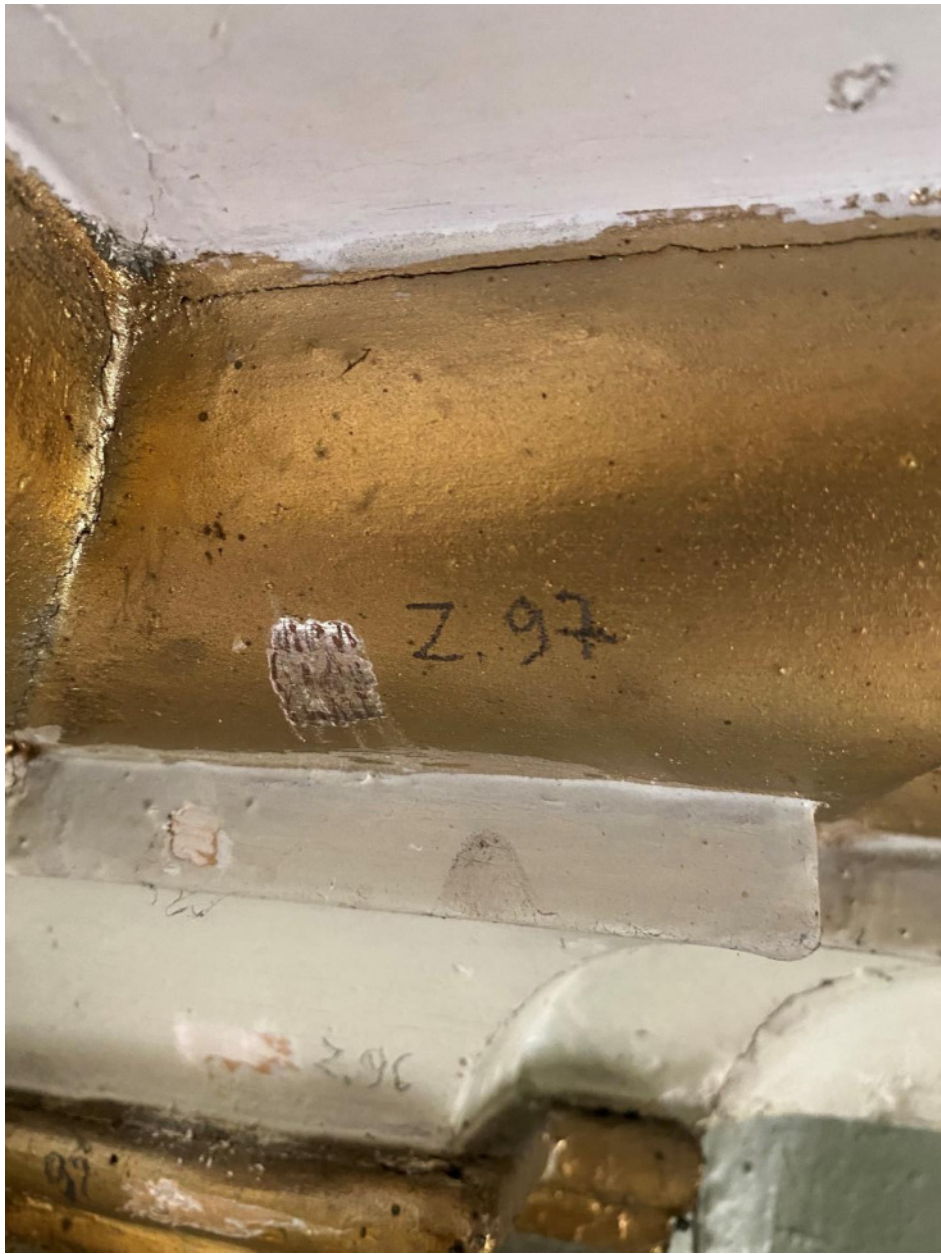

Z97



Z98



Z99



Z100

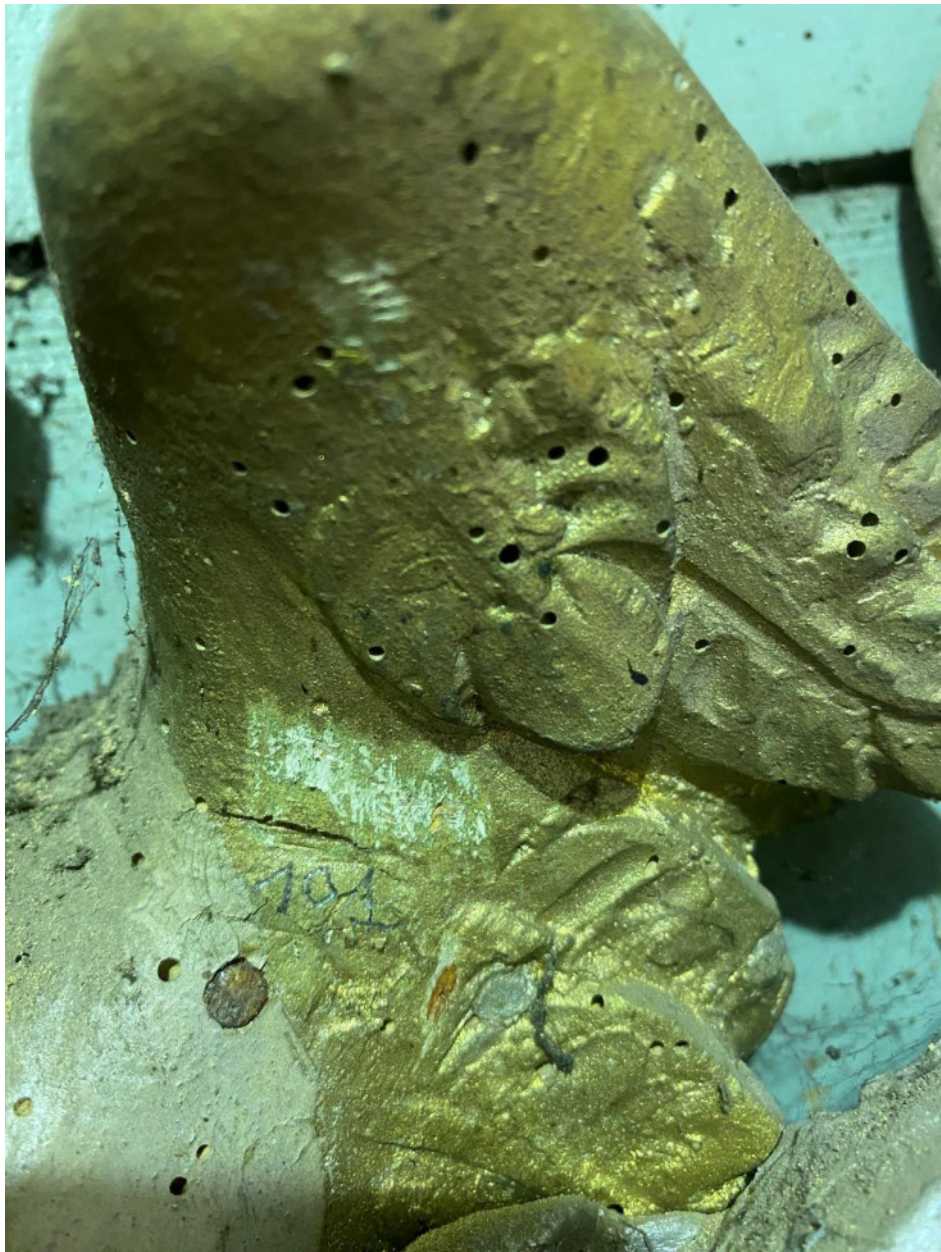

Z101



Z102



Z103



Z104



Z105



Z106

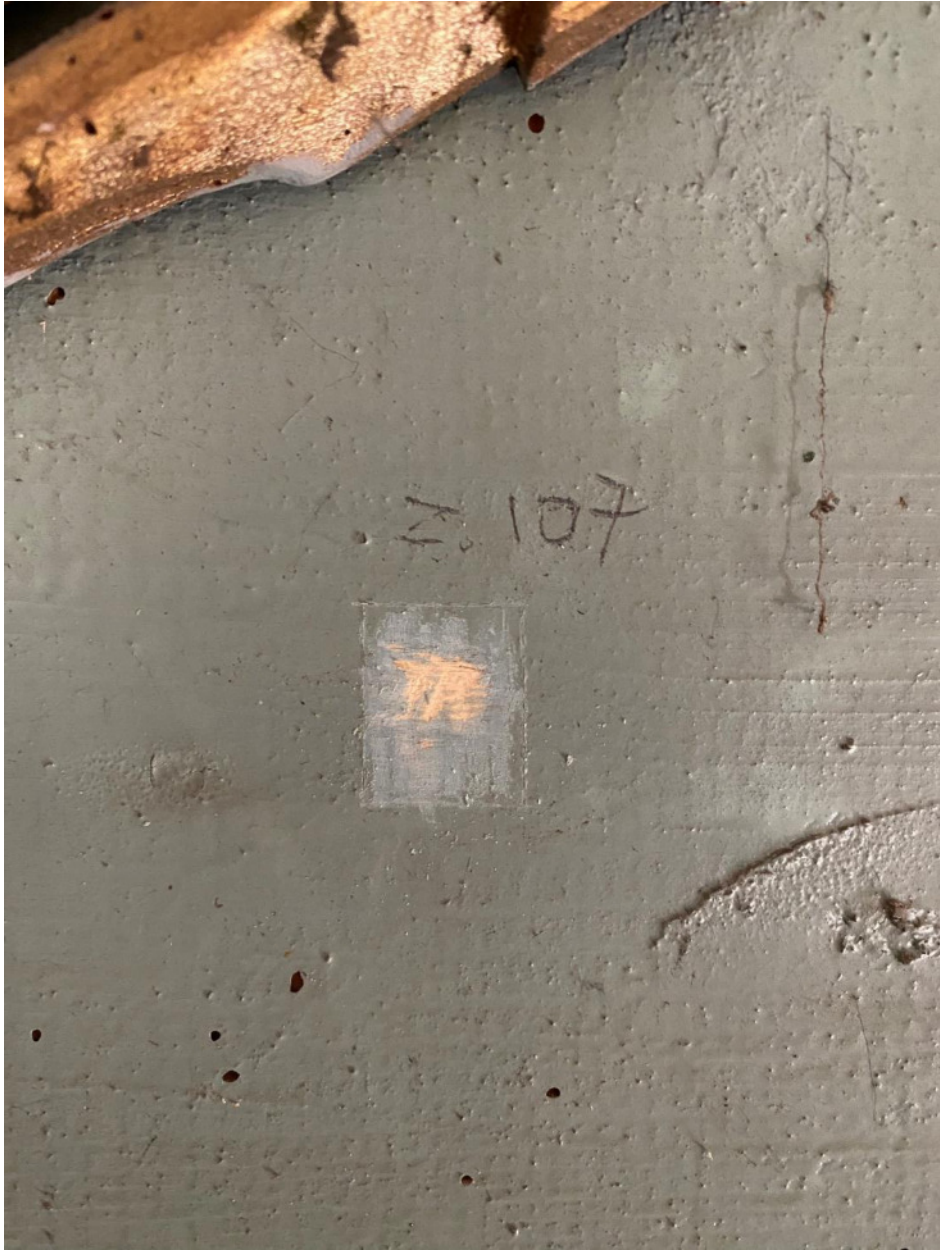

Z107



Z108



Z109



Z110



Z111



Z113









Z114















Z115



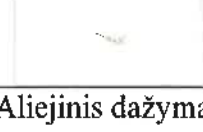
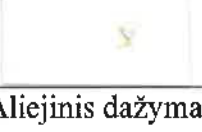











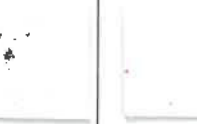





**SIMNO ŠVČ. MERGELĒS MARIJOS ĒMIMO Ī DANGŪ BAŽNYČIOS (U. K. 852) ŠVČ. ROŽINIO MERGELĒS MARIJOS ALTORIAUS SU SKULPTŪROMIS (U. K. 27868) STRATIGRAFIJOS FIKSACIJA**

Sluoksni nr.	Mēginio vieta, zondo nr.	Retabulo predelos plokštuma Z1				Retabulo predelos apatinis karnizas Z2	Retabulo predelos vidurinis karnizas Z3	Retabulo predelos viršutinis karnizas Z4
		Etapas						
1	III							
		Aliejinis dažymas				Aliejinis dažymas	Aliejinis dažymas	Aliejinis dažymas
2								
		Aliejinis dažymas				Aliejinē auksuotē pospalvis	Aliejinis dažymas	Aliejinis dažymas
3								
						Aliejinis dažymas	Aliejinis dažymas	Aliejinis dažymas
4	II							
		4.1	4.2	4.3	4.4			
		Aliejinis dažymas				Aliejinis dažymas	Aliejinis dažymas	Aliejinis dažymas
5								
							Aliejinis dažymas	Aliejinis dažymas















6					
				Aliejinis dažymas	
7	I				
		Aliejinis dažymas	Aliejinis dažymas	Aliejinis dažymas	Aliejinis dažymas
		Gruntas	Gruntas	Gruntas	Gruntas
		Mediena	Mediena	Mediena	Mediena

Sluoksnių nr.	Mėginio vieta, zondo nr.	Pirmo tarpsnio piliastro įsprūda Z7	Pirmo tarpsnio piliastro plokštuma Z8
	Etapas		
1	III		
		Aliejinis dažymas	Aliejinis dažymas
2			
		Aliejinis dažymas	Aliejinis dažymas
3			
		Aliejinis dažymas	Aliejinis dažymas
4	II		
		Aliejinis dažymas	Aliejinis dažymas
5			
		Aliejinis dažymas	Aliejinis dažymas











6			
		Aliejinis dažymas	
7			
		Aliejinis dažymas	
8	I		
		Aliejinis dažymas	Aliejinis dažymas
		pospalvis	pospalvis
		Gruntas	gruntas
		Mediena	Mediena

Sluoksniu nr.	Mėginio vieta, zondo nr.	Mensa Z5	Mensa Z6	Mensos augalinis ornamentas Z9	Mensos ornamentas Z10	Mensos Augalinis ornamentas Z11	Mensos Augalinis ornamentas Z12	
	Etapas							
1	III							
		Aliejinis dažymas	Aliejinis dažymas	Aliejinis dažymas	Aliejinis dažymas	Aliejinis dažymas	Aliejinis dažymas	Aliejinis dažymas
2								
		Aliejinis dažymas	Aliejinis dažymas	Aliejinis dažymas	Aliejinis dažymas	Aliejinis dažymas	Aliejinis dažymas	Aliejinis dažymas
		gruntas	gruntas	gruntas	gruntas	gruntas	gruntas	
3								
				Aliejinis dažymas				
4	II							
		Aliejinis dažymas	Aliejinis dažymas	Aliejinis dažymas	Aliejinis dažymas	Aliejinis dažymas	Aliejinis dažymas	



Sluoksni nr.	Mėginio vieta, zondo nr.  Etapas	Postamento karnizas Z13	Postamento karnizas Z14	Postamento karnizas Z15	Postamento karnizas Z16	Postamento karnizas Z17	Postamento karnizas Z18	Postamento karnizas Z19
1	III							
		Aliejinis dažymas	Aliejinis dažymas	Aliejinis dažymas	Aliejinis dažymas	Aliejinis dažymas	Aliejinis dažymas	Aliejinis dažymas
		gruntas	gruntas		gruntas	gruntas	gruntas	gruntas
2								
				Aliejinis dažymas				
				gruntas				
3	II							
		Aliejinis dažymas	Aliejinis dažymas	Aliejinis dažymas	Aliejinis dažymas	Aliejinis dažymas	Aliejinis dažymas	Aliejinis dažymas
				gruntas	gruntas	gruntas		









Sluoksniu nr.	Mėginio vieta, zondo nr.	Rokailio apvadas Z20	Rokailio vidus Z21	Rokailio augalinė detalė Z22
	Etapas			
1	III			
		Aliejinis dažymas	Aliejinis dažymas	Aliejinis dažymas
				gruntas
2				
		Aliejinis dažymas	Aliejinis dažymas	
		gruntas	gruntas	
3	II			
		Aliejinis dažymas	Aliejinis dažymas	Aliejinis dažymas
4	I			
		Aliejinis dažymas	Aliejinis dažymas	Sidabras





















				Raudonos spalvos polimentas
		Klijinis-kreidinis gruntas	Klijinis-kreidinis gruntas	Klijinis-kreidinis gruntas
		Mediena	Mediena	Mediena

Sluoksnių nr.	Mėginio vieta, zondo nr. Etapas	Retabulas Z23
1	III	
		Aliejinis dažymas
2		
		Aliejinis dažymas
		Gruntas
3	II	
		Aliejinis dažymas
4		
		Aliejinis dažymas

5	I	
		Aliejinis dažymas
6		Pospalvis
		Klijinis-kreidinis gruntas
		Mediena

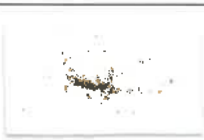
Sluoksniu nr.	Mėginio vieta, zondo nr.	Pirmo tarpsnio piliastro plintas Z27	Pirmo tarpsnio piliastro bazė Z28
	Etapas		
1	III		
		Aliejinis dažymas	Aliejinis dažymas
2			
		Aliejinis dažymas	Aliejinis dažymas
3			
		Aliejinis dažymas	Aliejinis dažymas
		Gruntas	gruntas
4	II		
			Aliejinis dažymas













5	I		
		Auksas	Sidabras, dengtas auksaspalviu laku
		Raudonos spalvos polimentas	
		Klijinis-kreidinis gruntas	Klijinis-kreidinis gruntas
		Mediena	Mediena

Sluoksniio nr.	Mėginiio vieta, zondo nr.	Pirmo tarpsnio rėmai Z24	Pirmo tarpsnio rėmai Z25	Pirmo tarpsnio rėmai Z26	Pirmo tarpsnio rėmai, vidinė pusė Z29	Pirmo tarpsnio rėmai, drožinys Z87	Pirmo tarpsnio rėmai, drožinys Z91	Pirmo tarpsnio rėmai, drožinys Z92
Etapas								
1	III							
		Aliejinis dažymas	Aliejinis dažymas	Aliejinis dažymas	Aliejinis dažymas	Aliejinis dažymas	Aliejinis dažymas	Aliejinis dažymas
2								
		Aliejinis dažymas gruntas	Aliejinis dažymas gruntas	Aliejinis dažymas gruntas	Aliejinis dažymas gruntas	Aliejinis dažymas gruntas	Aliejinis dažymas gruntas	Aliejinis dažymas gruntas
3	II							
		Aliejinis dažymas	Aliejinis dažymas	Aliejinė auksuotė	Aliejinis dažymas	Aliejinė auksuotė	Aliejinė auksuotė	Aliejinė auksuotė
						Aliejinis dažymas (pospalvis)	Aliejinis dažymas (pospalvis)	



Sluoksnių nr.	Mėginio vieta, zondo nr. Etapas	Šv. Dominyko skulptūra, draperija Z30	Šv. Dominyko Skulptūra, skraistė Z32	Šv. Dominyko skulptūra, skraistė Z33	Šv. Dominyko skulptūra, ranka Z34	Šv. Dominyko skulptūra, veidas Z35	Šv. Dominyko skulptūra, batai Z36	Šv. Dominyko skulptūra, knyga Z56	Šv. Dominyko skulptūra, knygos briauna Z57
1	III								
		Aliejinis dažymas	Aliejinis dažymas	Aliejinis dažymas	Aliejinis dažymas	Aliejinis dažymas	Aliejinis dažymas	Aliejinis dažymas	Aliejinis dažymas
2									
		Aliejinis dažymas	Aliejinis dažymas	Aliejinis dažymas					
3	II								
		3.1	3.2	3.1	3.2	3.1	3.2		
		Aliejinis dažymas	Aliejinis dažymas	Aliejinis dažymas	Aliejinis dažymas	Aliejinis dažymas	Aliejinis dažymas	Aliejinis dažymas	
4	I								
		Aliejinis dažymas	Aliejinis dažymas	Aliejinis dažymas	Aliejinis dažymas	Aliejinis dažymas	Aliejinis dažymas	Aliejinis dažymas	











Sluoksnio nr.	Mėginio vieta, zondo nr. Etapas	Voliutos kraštinė Z37	Voliuta Z38	Voliutos augalinis dekoras Z39
1	III			
		Aliejinis dažymas	Aliejinis dažymas	Aliejinis dažymas
2				
			Aliejinis dažymas gruntas	gruntas
3	II			
		Aliejinis dažymas	Aliejinis dažymas	Aliejinis dažymas
4	I			
		Auksas	Aliejinis dažymas	Auksas
		Raudonos spalvos polimentas		Raudonos spalvos polimentas
		Klijinis-kreidinis gruntas	Klijinis-kreidinis gruntas	Klijinis-kreidinis gruntas
		Mediena	Mediena	Mediena



Sluoks nio nr.	Mēģin io vieta, zondo nr.  Etap s	Šv. Augusti no skulp tūra, apsiaus tas Z31	Šv. Augusti no Skulp tūra, veidas Z42	Šv. Augusti no skulp tūra, knyga Z43	Šv. Augusti no skulp tūra, knygos kraštas Z44	Šv. Augusti no skulp tūra, batas Z49	Šv. Augusti no skulp tūra, tunika Z50	Šv. Augusti no skulp tūra, skraistē Z51	Šv. Augusti no skulp tūra, skrais tēs kraš tas Z52	Šv. Augusti no skulp tūra, tunika Z53	Šv. Augusti no skulp tūra, tunikos kraštas Z54	Šv. Augusti no skulp tūra, kryžius Z55
1	III											
		Alieji nis dažy mas	Alieji nis dažy mas	Alieji nis dažy mas	Alieji nis dažy mas	Alieji nis dažy mas	Alieji nis dažy mas	Alieji nis dažy mas	Alieji nis dažy mas	Alieji nis dažy mas	Alieji nis dažy mas	Alieji nis dažy mas
				gruntas		gruntas	gruntaš	gruntas		gruntas		
2												
		Alieji nis dažy mas							Alieji nis dažy mas			
3	II											
		3.1	3. 2									3. 1



















Sluoksnių nr.	Mėginio vieta, zondo nr.	Ikonos rėmai Z40	Ikonos rėmų apačia Z41
	Etapas		
1	III		
		Aliejinis dažymas	Aliejinis dažymas
2	I		
		Auksas	Aliejinis dažymas
		Raudonos spalvos polimentas	
		Klijinis-kreidinis gruntas	Klijinis-kreidinis gruntas
		Mediena	Mediena





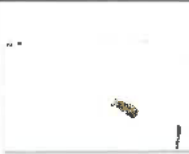

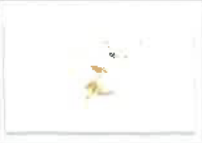
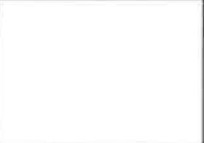
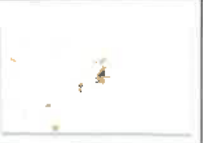

Sluoksnio nr.	Mėginio vieta, zondo nr.	Altoriaus sparnas Z45	Altoriaus sparno kraštas Z46	Altoriaus sparno augalinis motyvas Z47
	Etapas			
1	III			
		Aliejinis dažymas	Aliuminio folija gruntas	Aliejinis dažymas
2	II			
		Aliejinis dažymas		
3	I			
			Sidabras	Sidabras
			Raudonos spalvos polimentas	Raudonos spalvos polimentas
		Klijinis-kreidinis gruntas	Klijinis-kreidinis gruntas	Klijinis-kreidinis gruntas
		Mediena	Mediena	Mediena

Sluoksni nr.	Mēginio vieta, zondo nr.	Skulptūros postamentas Z48
Etapas		
1	III	
		Aliejinis dažymas
		gruntas
2	II	
		Aliejinis dažymas
		Klijinis-kreidinis gruntas
		Mediena







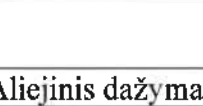











Sluoksnio nr.	Mėginio vieta, zondo nr.	Kapitelis Z58	Kapitelio abakas Z59
	Etapas		
1	III		
		Aliejinis dažymas gruntas	Aliejinis dažymas
2			
		Aliejinis dažymas	
3	I		
		Auksas	
		Raudonos spalvos polimentas	
		Klijinis-kreidinis gruntas	Klijinis-kreidinis gruntas
		Mediena	Mediena

3						
			Aliejinis dažymas			
4	II					
		Aliejinė auksuotė	Aliejinis dažymas		Aliejinis dažymas	Aliejinis dažymas
5	I					
			Aliejinis dažymas	Aliejinis dažymas	Aliejinis dažymas	Aliejinis dažymas
		Klijinis-kreidinis gruntas	Klijinis-kreidinis gruntas	Klijinis-kreidinis gruntas	Klijinis-kreidinis gruntas	
		Mediena	Mediena	Mediena	Mediena	

Sluoksnio nr.	Mėginio vieta, zondo nr. Etapas	Karnizas Z60	Karnizas Z61	Karnizas Z62	Karnizas Z63	Karnizas Z64
1	III					
		Aliejinis dažymas	Aliejinis dažymas	Aliejinis dažymas gruntas	Aliuminio folija gruntas	Aliejinis dažymas gruntas
2						
			Aliejinis dažymas		Aliejinis dažymas gruntas	Aliejinis dažymas gruntas

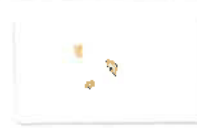















Sluoksniu nr.	Mėginio vieta, zondo nr.	Rokailis Z65	Rokailis Z66
	Etapas		
1	III		
		Aliejinis dažymas	Aliejinis dažymas
2			
		Aliejinis dažymas	Aliejinis dažymas
		gruntas	gruntas
3			
		Aliejinis dažymas	Aliejinis dažymas
4	II		
			Aliejinis dažymas
5			
			Aliejinis dažymas

6	I		
		Auksas	
		Raudonos spalvos polimentas	
		Klijinis-kreidinis gruntas	Klijinis-kreidinis gruntas
		Mediena	Mediena













Sluoksnių nr.	Mėginio vieta, zondo nr. Etapas	Frizas Z67	Karnizas Z68	Karnizas Z69	Karnizas Z70	Karnizas Z71	Karnizas Z72
1	III						
		Aliejinis dažymas	Aliejinis dažymas	Aliejinis dažymas	Aliejinis dažymas	Aliejinis dažymas	Aliejinis dažymas
2							
		Aliejinis dažymas	Aliejinis dažymas	Aliejinis dažymas	Aliejinis dažymas	Aliejinis dažymas	Aliejinis dažymas
						gruntas	
3							
				Aliejinis dažymas gruntas	Aliejinis dažymas gruntas		
4	II						
		Aliejinis dažymas	Aliejinė auksuotė	Aliejinis dažymas	Aliejinis dažymas	Aliejinis dažymas	Aliejinis dažymas







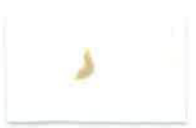











Sluoksnių nr.	Mėginio vieta, zondo nr.	Angelas Z73					Angelo draperija Z74	Angelos sparnai Z75	Angelo pjedestalas Z76
		1.1	1.2	1.3	1.4	1.5			
1	III								
		Aliejinis dažymas					Aliejinis dažymas	Aliejinis dažymas	Aliejinis dažymas
								gruntas	
		Aliejinis dažymas							
2	II								
		Aliejinis dažymas					Aliejinė auksuotė	Aliejinė auksuotė	Aliejinis dekoras
							Aliejinis dažymas (pospalvis)	Aliejinis dažymas (pospalvis)	
3									
									Aliejinis dažymas
		Klijinis-kreidinis gruntas					Klijinis-kreidinis gruntas	Klijinis-kreidinis gruntas	Klijinis-kreidinis gruntas
		Mediena					Mediena	Mediena	Mediena

Sluoksnių nr.	Mėginio vieta, zondo nr.	Piliastro bazė Z77	Piliastras Z78		Piliastras Z79	Piliastro įsprūda Z80
	Etapas					
1	III					
		Aliejinis dažymas gruntas	Aliejinis dažymas		Aliejinis dažymas	Aliejinis dažymas gruntas
2						
		Aliejinis dažymas	Aliejinis dažymas		Aliejinis dažymas	
3	II					
		Aliejinis dažymas	3.1	3.2	Aliejinis dažymas	Aliejinis dažymas
			Aliejinė auksuotė	Aliejinis dažymas		
4						
		Aliejinis dažymas				Aliejinis dažymas
5						
		Aliejinis dažymas				Aliejinis dažymas



6	I				
			Aliejinis dažymas	Aliejinis dažymas	
		Klijinis-kreidinis gruntas	Klijinis-kreidinis gruntas	Klijinis-kreidinis gruntas	Klijinis-kreidinis gruntas
		Mediena	Mediena	Mediena	Mediena







Sluoksnių nr.	Mėginio vieta, zondo nr.	Retabulo karkasas Z81	Retabulo karkasas Z111	Retabulo karkasas Z112
Etapas				
1	III			
		Aliejinis dažymas	Aliejinis dažymas	Aliejinis dažymas
2				
		Aliejinis dažymas	Aliejinis dažymas	Aliejinis dažymas
				gruntas
3	II			
		Aliejinis dažymas	Aliejinis dažymas	Aliejinis dažymas
4				
		Aliejinis dažymas		Aliejinis dažymas
5				
				Aliejinis dažymas

6	I			
			Aliejinis dažymas	Aliejinis dažymas
		Klijinis-kreidinis gruntas	Klijinis-kreidinis gruntas	Klijinis-kreidinis gruntas
		Mediena	Mediena	Mediena







Sluoksniu nr.	Mėginio vieta, zondo nr. Etapas	Antro tarpsnio rokailis kraštelis Z82	Antro tarpsnio rokailis Z83	Antro tarpsnio rokailis Z84	Antro tarpsnio rokailis Z85
1	III				
		Aliejinis dažymas	Aliejinis dažymas	Aliejinis dažymas	Aliejinis dažymas
2					
		Aliejinis dažymas	Aliejinis dažymas	Aliejinis dažymas	Aliejinis dažymas
				gruntas	
3	II				
		Aliejinė auksuotė	Aliejinis dažymas	Aliejinė auksuotė	
		Aliejinis dažymas (pospalvis)		Aliejinis dažymas (pospalvis)	
4	I				
		Sidabras	Aliejinis dažymas		auksas

		Raudonos spalvos polimentas			Raudonos spalvos polimentas
		Klijinis-kreidinis gruntas	Klijinis-kreidinis gruntas	Klijinis-kreidinis gruntas	Klijinis-kreidinis gruntas
		Mediena	Mediena	Mediena	Mediena



Sluoksnių nr.	Mėginio vieta, zondo nr. Etapas	Pirmo tarpsnio piliastro dekoras Z86
1	III	 <p data-bbox="1144 555 1377 592">Aliejinis dažymas</p>
2		 <p data-bbox="1144 783 1377 820">Aliejinis dažymas</p>
		gruntas
3	II	 <p data-bbox="1144 1023 1377 1059">Aliejinė auksuotė</p>
		Aliejinis dažymas (pospalvis)
		Klijinis-kreidinis gruntas
		Mediena











Sluoksnių nr.	Mėginio vieta, zondo nr.	Pirmo tarpsnio karnizų juostos drožinys Z88	Pirmo tarpsnio karnizų juostos drožinys Z89
	Etapas		
1	III		
		Aliejinis dažymas	Aliejinis dažymas
2			
		Aliejinis dažymas	Aliejinis dažymas
		gruntas	gruntas
3			
		Aluminio folija	
4	II		
		Aliejinė auksuotė	
		Aliejinis dažymas (pospalvis)	

5			
			Sidabras
			Raudonos spalvos polimentas
		Klijinis-kreidinis gruntas	Klijinis-kreidinis gruntas
		Mediena	Mediena









Sluoksniu nr.	Mėginio vieta, zondo nr.	Antro tarpsnio rėmai Z90	Antro tarpsnio rėmų drožinys Z93
	Etapas		
1	III		
		Aliejinis dažymas	Aliejinis dažymas
2			
		Aliejinis dažymas	Aliejinis dažymas
		gruntas	gruntas
3	II		
		Aliejinė auksuotė	
		Aliejinis dažymas (pospalvis)	
4	I		
		Sidabras	Auksas
		Raudonos spalvos polimentas	Raudonos spalvos polimentas















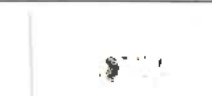

		Klijinis-kreidinis gruntas	Klijinis-kreidinis gruntas
		Mediena	Mediena

Sluoksnio nr.	Mėginio vieta, zondo nr. Etapas	Antro tarpsnio piliastro drožinys Z94
1	III	 Aliejinis dažymas
2		 Aliejinis dažymas
		Klijinis-kreidinis gruntas
		Mediena

Sluoksniu nr.	Mėginio vieta, zondo nr.	Antro tarpsnio karnizas Z95	Antro tarpsnio karnizas Z96	Antro tarpsnio karnizas Z97	Antro tarpsnio karnizas Z98
	Etapas				
1	III				
		Aliejinis dažymas	Aliejinis dažymas	Aliejinis dažymas	Aliejinis dažymas
		gruntas			
2					
			Aliejinis dažymas		
3	II				
		Aliejinė auksuotė	Aliejinis dažymas		Aliejinis dažymas
		Aliejinis dažymas (pospalvis)			
4					
			Aliejinis dažymas		
5					
				Sidabras	

				Raudonos spalvos polimentas	
		Klijinis-kreidinis gruntas	Klijinis-kreidinis gruntas	Klijinis-kreidinis gruntas	Klijinis-kreidinis gruntas
		Mediena	Mediena	Mediena	Mediena

Sluoksniu nr.	Mėginio vieta, zondo nr.	Glorija, debesys Z99	Glorijos angelo veidas Z100				Glorijos angelo sparnas Z101	Glorija, spinduliai Z108	Glorija, apvaizdos akis Z109	Glorija, apvaizdos akis Z110			
	Etapas		1.1	1.2	1.3	1.4				1.1	1.2	1.3	1.4
1	III												
		Aluminio folija	Aliejinis dekoras				Aliejinis dažymas	Aliejinis dažymas	Aluminio folija	Aliejinis dekoras			
2													
		Aliejinis dažymas					Aliejinis dažymas		Aliejinis dažymas				Aliejinis dažymas
3	II												
		Aliejinė sidabruotė											
		Aliejinis dažymas (pospalvis)											
4	I												
		Aliejinis dažymas											
		Klijinis-kreidinis gruntas	Klijinis-kreidinis gruntas				Klijinis-kreidinis gruntas	Beicas	Gruntas	Klijinis-kreidinis gruntas			
		Mediena	Mediena				Mediena	Mediena	Mediena	Mediena			

Sluoksnių nr.	Mėginio vieta, zondo nr. Etapas	Vaza Z102	Vaza Z103	Vaza Z104	Vaza Z105	Vaza Z106
1	III					
		Aluminio folija	Aliejinis dažymas	Aliejinis dažymas	Aliejinis dažymas	Aliejinis dažymas
2						
		Aliejinis dažymas	Aliejinis dažymas	Aliejinis dažymas	Aliejinis dažymas	
			gruntas	gruntas		
3	II					
		Aliejinis dažymas	Aliejinis dažymas	Aliejinis dažymas	Aliejinė auksuotė Aliejinis dažymas (pospalvis)	
4	I					
		Aliejinis dažymas	Aliejinis dažymas	Aliejinis dažymas	Sidabras	
					Raudonos spalvos polimentas	
		Klijinis-kreidinis gruntas	Klijinis-kreidinis gruntas	Klijinis-kreidinis gruntas	Klijinis-kreidinis gruntas	Klijinis-kreidinis gruntas
		Mediena	Mediena	Mediena	Mediena	Mediena

Sluoksnių nr.	Mėginio vieta, zondo nr.	Pirmo tarpsnio retabulo sparnas Z113	Pirmo tarpsnio retabulo sparnas Z114	Pirmo tarpsnio retabulo sparnas Z115
	Etapas			
1	III			
		Aliejinis dažymas	Aluminio folija	Aliejinis dažymas
2				
		Aliejinis dažymas	Aliejinis dažymas	Aliejinis dažymas
		gruntas		gruntas
3	II			
		Aliejinė auksuotė	Aliejinis dažymas	Aliejinis dažymas
		Aliejinis dažymas (pospalvis)		
4	I			
		sidabras	Aliejinis dažymas	Aliejinis dažymas

		Raudonos spalvos polimentas		
		Klijinis-kreidinis gruntas	Klijinis-kreidinis gruntas	Klijinis-kreidinis gruntas
		Mediena	Mediena	Mediena

**SIMNO ŠVČ. MERGELĖS MARIJOS ĖMIMO Į DANGŲ BAŽNYČIOS (U. K. 852) ŠVČ.  
ROŽINIO MERGELĖS MARIJOS ALTORIAUS SU SKULPTŪROMIS (U. K. 27868)  
ZONDAŽŲ ŽYMĖJIMO KARTOGRAMA**



**SIMNO ŠVČ. MERGELĖS MARIJOS ĖMIMO Į DANGŲ BAŽNYČIOS (U. K. 852) ŠVČ.  
ROŽINIO MERGELĖS MARIJOS ALTORIAUS SU SKULPTŪROMIS (U. K. 27868)  
SPALVINĖ I-OJO ETAPO RETROSPEKCIJA**





LIETUVOS RESPUBLIKOS  
KULTŪROS MINISTERIJA

# NEKILNOJAMOJO KULTŪROS PAVELDO APSAUGOS SPECIALISTO KVALIFIKACIJOS ATESTATAS

2022-03-10 Nr. 1101  
(data)

**Audronė Kaušiniene**

(atestuoto specialisto vardas, pavardė)

Nekilnojamojo kultūros paveldo taikomieji moksliniai ir ardomieji tyrimai – polichromijos ir sienų tapybos tyrimai.  
Tvarkybos darbų projektų rengimas ir vadovavimas projektavimui – architektūrinio paveldo tvarkybos darbų projektavimas.  
Tvarkybos darbų projektų rengimas ir vadovavimas projektavimui – architektūrinės polichromijos tvarkybos darbų projektavimas.  
Tvarkybos darbų projektų vykdymo priežiūra ir vadovavimas tvarkybos darbų projektų vykdymo priežiūrai – architektūrinio paveldo tvarkybos darbų projektų sprendinių įgyvendinimo priežiūra.  
Tvarkybos darbų projektų vykdymo priežiūra ir vadovavimas tvarkybos darbų projektų vykdymo priežiūrai – architektūrinės polichromijos tvarkybos darbų projektų sprendinių įgyvendinimo priežiūra.  
Paveldosaugos (specialioji) ekspertizė – nekilnojamojo kultūros paveldo vertinimo, pagal reikšmingumą lemiantį vertingųjų savybių pobūdį ar jų derinį: dailės

(nekilnojamojo kultūros paveldo apsaugos veikla (-os) ir specializacija (-os))

Lietuvos Respublikos kultūros ministras

A. V.

Simonas Kairys

(vardas ir pavardė)

(parašas)

A 1101

LIETUVOS RESPUBLIKA  
KULTŪROS MINISTERIJA

MINISTRY OF CULTURE  
OF THE REPUBLIC OF LITHUANIA

R

KVALIFIKACIJOS LIUDIJIMAS  
QUALIFICATION CERTIFICATE

Nr. 447  
No.

P. LINA KATINAITE  
YRA SIENŲ TAPYBOS  
KONSERVATORIUS-RESTAURATORIUS.  
MR (S) LINA KATINAITE  
IS QUALIFIED AS MURAL PAINT  
RESTORER OF THE  
CATEGORY.



A. V.  
SEAL

Asmens parašas/Signature of bearer  
2006.06.27  
Išdavimo data/Date of issue

ATŽYMA APIE KVALIFIKACIJOS  
SUTEIKIMĄ

LIETUVOS RESPUBLIKOS KULTŪROS VER-  
TYBIŲ RESTAURATORIŲ ATESTAVIMO  
KOMISIJOS 2006.06.15 M.  
PROT.NR.34/53 NUTARIMU  
P. L. KATINAITEI

PRIPAŽINTA (S) TREČIOS KATEGORIJOS  
SIENŲ TAPYBOS

KVALIFIKACIJA, GALIOJANTI IKI 2011  
M. LIEPOS 01 D.

L. G. P. V. PRUDNIKOVAS  
Ministras/Minister

N. RAUCKIENE  
Komisijos pirmininkas

ATŽYMA APIE KVALIFIKACIJOS  
SUTEIKIMĄ

LIETUVOS RESPUBLIKOS KULTŪROS VER-  
TYBIŲ RESTAURATORIŲ ATESTAVIMO

KOMISIJOS 2009. 11. 19 M.

PROT. NR. 38/57 NUTARIMU

P. L. KATINAITEI NAVIKIENEI

PRIPAŽINTA (S) ANTROS KATEGORIJOS  
(SIENŲ TAPYBA)

KVALIFIKACIJA, GALIOJANTI IKI 2014

M. GRUODŽIO 31 D.

R. VILKAITIS

Ministras/Minister

Z. ŠLIOGERIENĖ

Komisijos pirmininkas

ATŽYMA APIE KVALIFIKACIJOS  
SUTEIKIMĄ

LIETUVOS RESPUBLIKOS KULTŪROS VER-  
TYBIŲ RESTAURATORIŲ ATESTAVIMO

KOMISIJOS 2012. 06. 28 M.

NR. 49/68 NUTARIMU

P. L. NAVIKIENEI

PRIPAŽINTA (S) PIRMOSIOS KATEGORIJOS  
(SIENŲ TAPYBA)

KVALIFIKACIJA, GALIOJANTI IKI 2017

M. LIEPOS 1 D.

A. GELLINAS

Ministras/Minister

J. SENVAITIENĖ

Komisijos pirmininkas

ATŽYMA APIE KVALIFIKACIJOS  
SUTEIKIMĄ

LIETUVOS RESPUBLIKOS KULTŪROS VER-  
TYBIŲ RESTAURATORIŲ ATESTAVIMO

KOMISIJOS 2018. 05. 28 M.

NR. 53/25 NUTARIMU

P. LINAI KATINAITEI

PRIPAŽINTA (S) PIRMOS KATEGO-  
RIJOS SIENŲ TAPYBOS

KVALIFIKACIJA, GALIOJANTI IKI 2023

M. LIEPOS 1 D.

L. RUOKYTE-JONSSON

Ministras/Minister

J. SENVAITIENĖ

Komisijos pirmininkas

ATŽYMA APIE KVALIFIKACIJOS  
SUTEIKIMĄ

LIETUVOS RESPUBLIKOS KULTŪROS VER-  
TYBIŲ RESTAURATORIŲ ATESTAVIMO

KOMISIJOS 2021. 06. 01 M.

NR. 68/88 NUTARIMU

P. LINAI KATINAITEI

PRIPAŽINTA (S) PIRMOS KATE-  
GORIJOS AUKSUOTĖS

KVALIFIKACIJA, GALIOJANTI IKI 2026

M. LIEPOS 1 D.

S. KAIRYS

Ministras/Minister

R. ŠKELAVIKAS

Komisijos pirmininkas

ATŽYMA APIE KVALIFIKACIJOS  
SUTEIKIMĄ

LIETUVOS RESPUBLIKOS KULTŪROS VER-  
TYBIŲ RESTAURATORIŲ ATESTAVIMO

KOMISIJOS 2022.12.05 M.

PROT. NR. 73193 NUTARIMU

P. LINAI KATINAITEI

PRIPAŽINTA (S) AUKŠČIAUSIOS  
KATEGORIJOS AUKSUOTĖS

KVALIFIKACIJA, GALIOJANTI IKI 2027

M. GRUODŽIO 31 D.

S. KAIRYS

Ministras/Minister

R. ŠVELNIKAS

Komisijos pirmininkas

ATŽYMA APIE KVALIFIKACIJOS  
SUTEIKIMĄ

LIETUVOS RESPUBLIKOS KULTŪROS VER-  
TYBIŲ RESTAURATORIŲ ATESTAVIMO

KOMISIJOS 2022.12.05 M.

PROT. NR. 73193 NUTARIMU

P. LINAI KATINAITEI

PRIPAŽINTA (S) ANTROS KATEGORIJOS  
POLICHROMUOTO MEDŽIO

KVALIFIKACIJA, GALIOJANTI IKI 2027

M. GRUODŽIO 31 D.

S. KAIRYS

Ministras/Minister

R. ŠVELNIKAS

Komisijos pirmininkas

**FOTOGRAMETRINIAI APMATAVIMAI**

**PLOTŲ SKAIČIAVIMO ATASKAITA**

(Švč. Rožinio Marijos altorius)



**Objektas:** Simno Švč. M. Marijos Ėmimo į dangų bažnyčia

**Užsakovas:** Lina Katinaité

**Vykdytojas:** UAB „Terra Modus“

**Projekto vadovas:** Martynas Valauskis

**Matavimo data:** 2017 m.

Nr.	Objektas	Pav. plotas m <sup>2</sup>
1.1	Švč. Rožinio Marijos altorius	52.75
1.2	Paveikslas nr. 1 (Švč. Rožinio Marijos altorius)	0.24
1.3	Paveikslas nr. 1 su rėmu (Švč. Rožinio Marijos altorius)	0.38
1.4	Paveikslas nr. 2 (Švč. Rožinio Marijos altorius)	2
1.5	Paveikslas nr. 2 su rėmu (Švč. Rožinio Marijos altorius)	4.16
1.6	Paveikslas nr. 3 (Švč. Rožinio Marijos altorius)	0.89
1.7	Paveikslas nr. 3 su rėmu (Švč. Rožinio Marijos altorius)	1.58
1.8	Skulptūra nr. 1 (Švč. Rožinio Marijos altorius)	2.08
1.9	Skulptūra nr. 2 (Švč. Rožinio Marijos altorius)	2.05
2.1	Švč. Jėzaus širdies altorius	48.71
2.2	Paveikslas nr. 4 (Švč. Jėzaus širdies altorius)	0.43
2.3	Paveikslas nr. 4 su rėmu (Švč. Jėzaus širdies altorius)	0.83
2.4	Skulptūra nr. 3 (Švč. Jėzaus širdies altorius)	1.7
2.5	Skulptūra nr. 4 (Švč. Jėzaus širdies altorius)	3.4
2.6	Skulptūra nr. 5 (Švč. Jėzaus širdies altorius)	1.72
3.1	Aukų altorėlis	7.7
3.2	Paveikslas nr. 5 (Aukų altorėlis)	0.7
3.3	Paveikslas nr. 5 su rėmu (Aukų altorėlis). Paviršiaus plotas be nesimatančių rėmo kraštų	0.92
4.1	Krikštykla	8.3
4.2	Paveikslas nr. 6 (Krikštykla)	0.57
4.3	Paveikslas nr. 6 su rėmu (Krikštykla). Paviršiaus plotas be nesimatančių rėmo kraštų	0.88
5.1	Šv. Kazimiero altorius	12.47
5.2	Paveikslas nr. 7 (Šv. Kazimiero altorius)	0.7
5.3	Paveikslas nr. 7 su rėmu (Šv. Kazimiero altorius)	1.16
5.4	Paveikslas nr. 8 (Šv. Kazimiero altorius)	0.4
5.5	Paveikslas nr. 8 su rėmu (Šv. Kazimiero altorius)	0.75
6.1	Šv. Vincento Pauliečio altorius	12.54
6.2	Paveikslas nr. 9 (Šv. Vincento Pauliečio altorius)	0.67
6.3	Paveikslas nr. 9 su rėmu (Šv. Vincento Pauliečio altorius)	1.11
6.4	Paveikslas nr. 10 (Šv. Vincento Pauliečio altorius)	0.47
6.5	Paveikslas nr. 10 su rėmu (Šv. Vincento Pauliečio altorius)	0.8
7.1	Sakyklos stogelis	4.39
7.2	Sakykla be grindų	7.2
7.3	Sakykla su grindimis	8.27

\* Sudėtingų paviršių plotų skaičiavimai atlikti geometrinu metodu, pagal fotogrametrinius duomenis.

\*\* Paviršiaus ploto skaičiavimuose netektys neskaičiuotos. Paviršiaus plotas atitinka faktinį matuoto objekto plotą matavimo metu.

\*\*\* Skulptūrų vietos, prie kurių nebuvo tinkamo matavimams priėjimo – interpoliuotos (pvz. skulptūrų nugarinė dalis).

\*\*\*\* Paveikslų vietos, kurias užstoja rėmai – nematuoti bei neįtraukti į skaičiavimus.

\*\*\*\*\* Paveikslų rėmai, kuriuos užstoja sienos, kolonos ir kiti altorių elementai – nematuoti bei neįtraukti į skaičiavimus.

EKSPLIKACIJA IR SUTARTINIAI ŽYMĖJIMAI (žemiau pateiktuose paveiksluose)



1.1 pav. Švč. Rožinio Marijos altorius. Paviršiaus plotas: 52.75 m<sup>2</sup>



1.2 pav. Paveikslas nr. 1 (Švč. Rožinio Marijos altorius). Paviršiaus plotas: 0.24 m<sup>2</sup>



1.3 pav. Paveikslas nr. 1 su rėmu (Švč. Rožinio Marijos altorius). Paviršiaus plotas: 0.38 m<sup>2</sup>



1.4 pav. Paveikslas nr. 2 (Švč. Rožinio Marijos altorius). Paviršiaus plotas: 2.00 m<sup>2</sup>



1.5 pav. Paveikslas nr. 2 su rėmu (Švč. Rožinio Marijos altorius). Paviršiaus plotas: 4.16 m<sup>2</sup>



**1.8 pav.** Skulptūra nr. 1 (Švč. Rožinio Marijos altorius). Paviršiaus plotas: 2.08 m<sup>2</sup>



**1.9 pav.** Skulptūra nr. 2 (Švč. Rožinio Marijos altorius). Paviršiaus plotas: 2.05 m<sup>2</sup>



## PLOTŲ SKAIČIAVIMO ATASKAITA

<b>Nr.</b>	<b>Elementas</b>	<b>Paviršiaus plotas, m<sup>2</sup></b>
1	1 elementas	0.958
2	2 elementas	0.187
3	3 elementas	0.187
4	4 elementas	0.356
5	5 elementas	0.071
6	6 elementas	0.067
7	7 elementas	0.028
8	8 elementas	0.027
9	9 elementas	0.086
10	10 elementas	0.086
11	11 elementas	0.169
12	12 elementas	0.154
13	13 elementas	0.385
14	14 elementas	0.161
15	15 elementas	0.142
16	16 elementas	0.082
17	17 elementas	0.082
18	18 elementas	0.049
19	19 elementas	0.052
20	20 elementas	0.048
21	21 elementas	0.040
22	22 elementas	0.061
23	23 elementas	0.061
24	24 elementas	0.213
25	25 elementas	0.213
26	26 elementas	0.120
27	27 elementas	0.120
28	28 elementas	0.140
29	29 elementas	0.140
30	30 elementas	0.101
31	31 elementas	0.117
32	32 elementas	0.018
33	33 elementas	0.016
34	34 elementas	0.385
35	35 elementas	0.385
36	36 elementas	0.104
37	37 elementas	0.104
38	38 elementas	0.061
39	39 elementas	0.061
40	40 elementas	0.590
41	41 elementas	0.056
42	42 elementas	0.056
43	43 elementas	0.029
44	44 elementas	0.034
45	45 elementas	0.034
46	46 elementas	0.113
47	47 elementas	0.393
48	48 elementas	0.393
49	49 elementas	0.167

<b>50</b>	50 elementas	0.167
<b>51</b>	51 elementas	0.069
<b>52</b>	52 elementas	0.069
<b>53</b>	53 elementas	0.341
<b>54</b>	54 elementas	0.021
<b>55</b>	55 elementas	0.013
<b>56</b>	56 elementas	0.055
<b>57</b>	57 elementas	0.097
	Suminis plotas:	8.534

\* Sudėtingų paviršių plotų skaičiavimai atlikti geometrinio metodu, pagal fotogrametrinius duomenis.

\*\* Paviršiaus ploto skaičiavimuose netektys neskaičiuotos. Paviršiaus plotas atitinka faktinį matuoto objekto plotą matavimo metu.

\*\*\* Vietos prie kurių nebuvo tinkamo matavimams priėjimo kur įmanoma interpoliuotos (pvz. skulptūrų nugarinė ir šoninė dalys).

#### **EKSPLIKACIJA IR SUTARTINIAI ŽYMĖJIMAI (žemiau pateiktuose paveiksluose)**



**1 pav.** 1 elementas Paviršiaus plotas: 0.958 m<sup>2</sup>



**2 pav. 2 elementas** Paviršiaus plotas: 0.187 m<sup>2</sup>

**3 elementas** Paviršiaus plotas: 0.187 m<sup>2</sup>

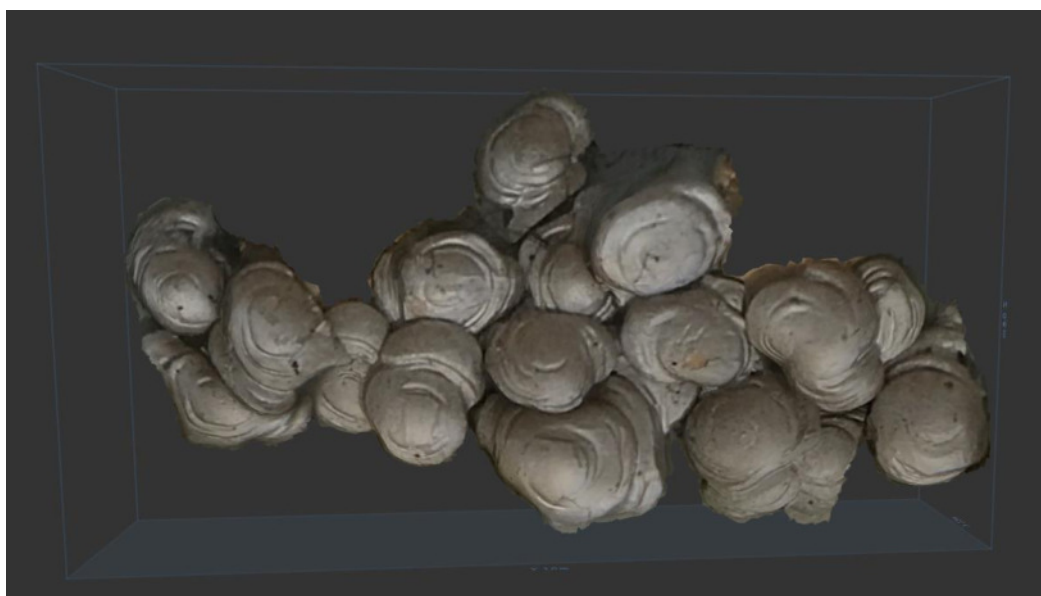

**3 pav. 4 elementas** Paviršiaus plotas: 0.356 m<sup>2</sup>

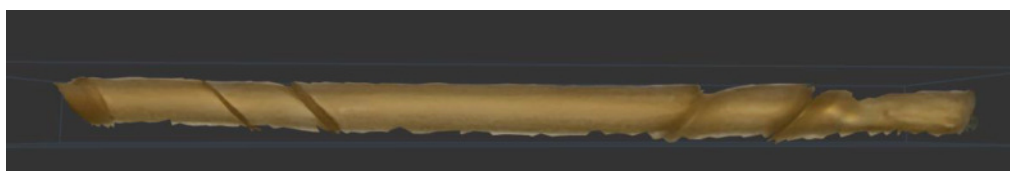

**4 pav. 5 elementas** Paviršiaus plotas: 0.071 m<sup>2</sup>

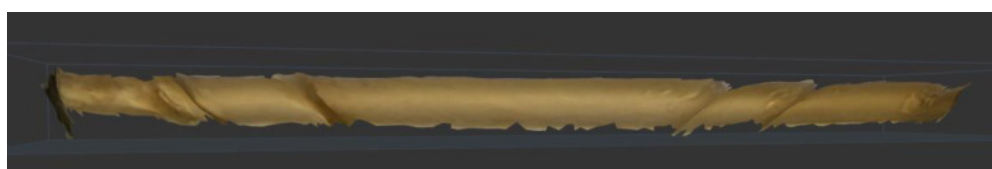

**5 pav. 6 elementas** Paviršiaus plotas: 0.067 m<sup>2</sup>

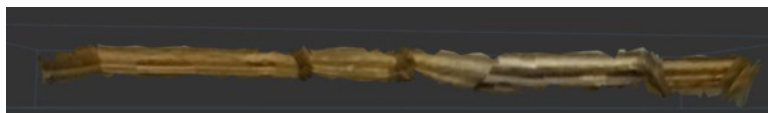

**6 pav. 7 elementas** Paviršiaus plotas: 0.028 m<sup>2</sup>



**7 pav. 8 elementas** Paviršiaus plotas: 0.027 m<sup>2</sup>

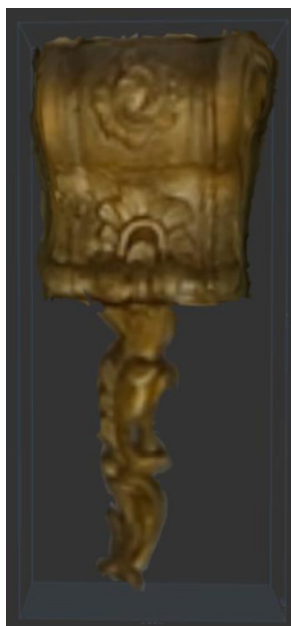

**8 pav. 9 elementas** Paviršiaus plotas: 0.086 m<sup>2</sup>

**10 elementas** Paviršiaus plotas: 0.086 m<sup>2</sup>



**9 pav. 11** elementas Paviršiaus plotas: 0.169 m<sup>2</sup>



**10 pav. 12** elementas Paviršiaus plotas: 0.154 m<sup>2</sup>



**11 pav. 13** elementas Paviršiaus plotas: 0.385 m<sup>2</sup>

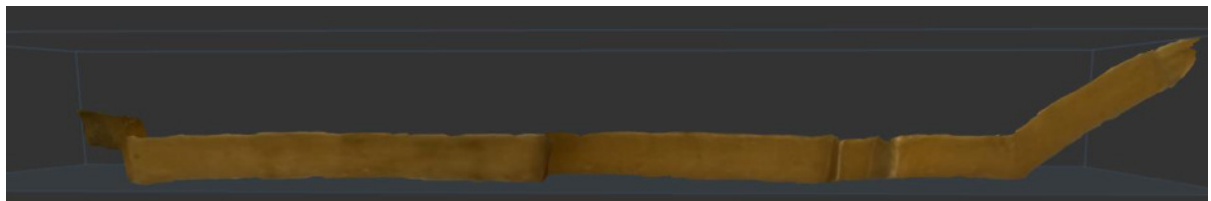

**12 pav. 14** elementas Paviršiaus plotas: 0.161 m<sup>2</sup>



**13 pav. 15** elementas Paviršiaus plotas: 0.142 m<sup>2</sup>



**14 pav. 16 elementas** Paviršiaus plotas: 0.082m<sup>2</sup>

**17 elementas** Paviršiaus plotas: 0.082m<sup>2</sup>

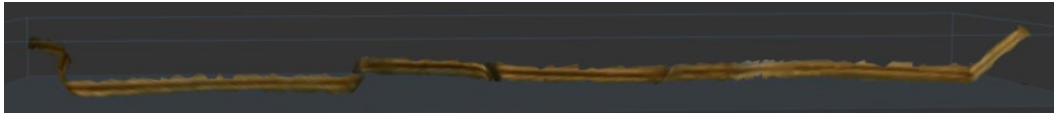

**15 pav. 18 elementas** Paviršiaus plotas: 0.049m<sup>2</sup>

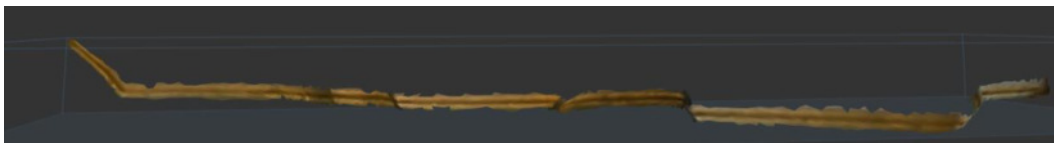

**16 pav. 19 elementas** Paviršiaus plotas: 0.052m<sup>2</sup>



**17 pav. 20 elementas** Paviršiaus plotas: 0.048m<sup>2</sup>



**18 pav. 21** elementas Paviršiaus plotas:  $0.040\text{m}^2$



**19 pav. 22** elementas Paviršiaus plotas:  $0.061\text{m}^2$

**23** elementas Paviršiaus plotas:  $0.061\text{m}^2$



**20 pav. 24** elementas Paviršiaus plotas:  $0.213\text{m}^2$

**25** elementas Paviršiaus plotas:  $0.213\text{m}^2$



**21 pav. 26** elementas Paviršiaus plotas:  $0.120\text{m}^2$

**27** elementas Paviršiaus plotas:  $0.120\text{m}^2$



**22 pav. 28** elementas Paviršiaus plotas: 0.140m<sup>2</sup>

**29** elementas Paviršiaus plotas: 0.140m<sup>2</sup>



**23 pav. 30** elementas Paviršiaus plotas: 0.101m<sup>2</sup>



**24 pav. 31** elementas Paviršiaus plotas: 0.117m<sup>2</sup>



**25 pav. 32** elementas Paviršiaus plotas: 0.018m<sup>2</sup>



**26 pav. 33** elementas Paviršiaus plotas: 0.016m<sup>2</sup>



**27 pav. 34** elementas Paviršiaus plotas: 0.385m<sup>2</sup>

**35** elementas Paviršiaus plotas: 0.385m<sup>2</sup>

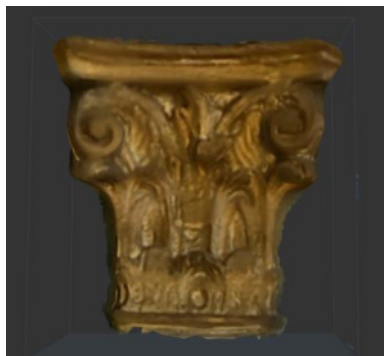

**28 pav. 36 elementas** Paviršiaus plotas: 0.104m<sup>2</sup>

**37 elementas** Paviršiaus plotas: 0.104m<sup>2</sup>



**29 pav. 38 elementas** Paviršiaus plotas: 0.061m<sup>2</sup>

**39 elementas** Paviršiaus plotas: 0.061m<sup>2</sup>



**30 pav. 40 elementas** Paviršiaus plotas: 0.590m<sup>2</sup>



**31 pav. 41 elementas** Paviršiaus plotas: 0.056m<sup>2</sup>

**42 elementas** Paviršiaus plotas: 0.056m<sup>2</sup>



**32 pav. 43 elementas** Paviršiaus plotas: 0.029m<sup>2</sup>

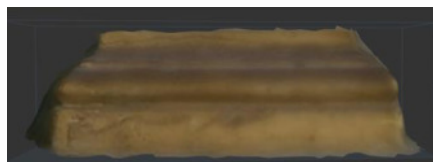

**33 pav. 44 elementas** Paviršiaus plotas: 0.034m<sup>2</sup>

**45 elementas** Paviršiaus plotas: 0.034m<sup>2</sup>

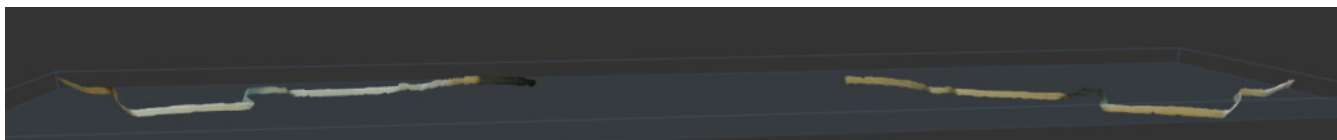

**34 pav. 46 elementas** Paviršiaus plotas: 0.113m<sup>2</sup>



**35 pav. 47 elementas** Paviršiaus plotas: 0.393m<sup>2</sup>

**48 elementas** Paviršiaus plotas: 0.393m<sup>2</sup>



**36 pav. 49** elementas Paviršiaus plotas:  $0.167\text{m}^2$

**50** elementas Paviršiaus plotas:  $0.167\text{m}^2$

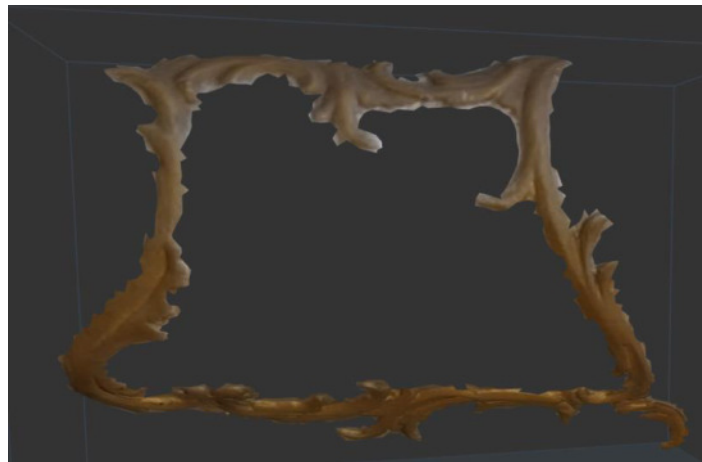

**37 pav. 51** elementas Paviršiaus plotas:  $0.069\text{m}^2$

**52** elementas Paviršiaus plotas:  $0.069\text{m}^2$



**38 pav. 53 elementas** Paviršiaus plotas: 0.341m<sup>2</sup>

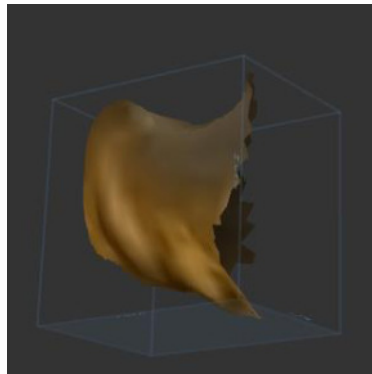

**39 pav. 54 elementas** Paviršiaus plotas: 0.021m<sup>2</sup>



**40 pav. 55 elementas** Paviršiaus plotas: 0.013m<sup>2</sup>



**41 pav. 56 elementas** Paviršiaus plotas: 0.055m<sup>2</sup>



**42 pav. 57 elementas** Paviršiaus plotas: 0.097m<sup>2</sup>

Pastaba: 54, 55, 56 elementai - angelų sparnai.

SIMNO ŠVČ. MERGELĖS MARIJOS ĖMIMO Į DANGŲ BAŽNYČIOS (U. K. 852) ŠVČ.  
ROŽINIO MERGELĖS MARIJOS ALTORIAUS SU SKULPTŪROMIS (U. K. 27868)  
KONSERVAVIMO, RESTAURAVIMO DARBAI

**Objektas:** Simno Švč. Mergelės Marijos Ėmimo į dangų bažnyčios (u. k. 852) Švč. Rožinio Mergelės Marijos altoriaus su skulptūromis (u. k. 27868) altorius, Kreivoji g. 2, Simnas

**Statinio projekto pavadinimas:** Simno Švč. Mergelės Marijos Ėmimo į dangų bažnyčios (u. k. 852) Švč. Rožinio Mergelės Marijos altoriaus su skulptūromis (u. k. 27868) altoriaus konservavimo, restauravimo darbų programa

**Statinio projekto etapas:** Simno Švč. Mergelės Marijos Ėmimo į dangų bažnyčios (u. k. 852) Švč. Rožinio Mergelės Marijos altoriaus su skulptūromis (u. k. 27868) altoriaus konservavimo, restauravimo darbai

**Užsakovas:** Simno Švč. Mergelės Marijos Ėmimo į Dangų parapija, klebonas g. kan. Raimundas Žukauskas, Kreivoji g. 2, 65312, Simnas

**Projektuotojas:** Lina Katinaitė, aukšč. kat. sienų tapybos restauratorė, auksuotės restauratorė, atest. nr. 447

**Projekto vadovas:** Lina Katinaitė, aukšč. kat. sienų tapybos restauratorė, auksuotės restauratorė, atest. nr. 447

**Projekto dalies vadovas:** Andrius Milkius, atest. nr. 32984

2023, Kaunas

## DARBŲ KIEKIŲ ŽINIARAŠTIS

**Kompleksas:** Simno Švč, Mergelės Marijos Ėmimo į dangų Bažnyčia ( u.k. 852)

**Objektas:** Švč. Rožinio Mergelės Marijos altorius su skulptūromis ( u.k. 27868)

Eil. Nr.	Darbų ir išlaidų aprašymai	Mato vnt	Kiekis
1	2	3	4
1	I sudėtingumo kategorijos paviršių valymas (sausai, nepažeidžiant skulptūrų polichromijos sluoksnio)	išklotų paviršiaus m2	88,432
2	III sudėtingumo kategorijos paviršių valymas (sausai, nepažeidžiant skulptūrų polichromijos sluoksnio)	išklotų paviršiaus m2	8,534
3	Skulptūrų dezinfekavimas	išklotų paviršiaus m2	105,5
4	Skulptūros yrančios medienos (polichromijos pagrindo) tvirtinimas, sotinant tirpalais (skiediniais)	išklotų paviršiaus dm2	3000
5	Aliejinių dažų sluoksnių pašalinimas nuo III sudėtingumo kategorijos levkaso paviršiaus	išklotų paviršiaus dm2	1500
6	Aliejinio uždažymo sluoksnių pašalinimas, atidengiant skulptūros polichromiją, kai skulptūros paviršius III sudėtingumo kategorijos	išklotų paviršiaus m2	29,22
7	Drožybos ornamentuotų auksuotų paviršių valymas nuo buitinių užteršimų ir uždažymo bronzos dažais	dm2	853,4
8	Auksuotų ant polimento detalių lygaus ar profiliuoto paviršiaus plovimas	dm2	853,4
9	Vinių pašalinimas iš medinio pagrindo	vnt.	100
10	I sudėtingumo kategorijos reljefinės drožybos atkūrimas, kai drožiama iš minkštos veislės medienos	dm2	500
11	III sudėtingumo kategorijos reljefinės drožybos atkūrimas, kai drožiama iš minkštos veislės medienos	dm2	2000
12	Drožybos paviršiaus gruntavimas pašildytu kreidos-klijų gruntu	išklotų paviršiaus dm2	3500
13	Skulptūrų polichromijos netekčių vietų spalvinimas, kai spalvinimo paviršius autentiškas ir yra I sudėtingumo kategorijos	išklotų paviršiaus m2	15
14	Skulptūrų polichromijos netekčių vietų spalvinimas, kai spalvinimo paviršius autentiškas ir yra III sudėtingumo kategorijos	išklotų paviršiaus m2	2,5
15	III kategorijos sudėtingumo medinių ar gipsinių paviršių, kai detalės plotas didesnis negu 1 kv.dm, auksavimas plėveliniu auksu (paruošiant paviršių)	dm2	500
16	Medinių paviršių blikavimas plėveliniu auksu ant polimento	cm2	400
17	Retušavimas	dm2	2800

PATVIRTINTA: 464,91319 tūkst. €

UŽSAKOVO ATSAK. ATSTOVAS

*Klehočas Dainiusas Žukauskas*  
Pareigos, vardas, pavardė

2023 m.

*quodam 7* d.

*D. Žukauskas*

SŪVESTINIS STATYBOS KAINOS APSKAIČIAVIMAS

Sudaryta 2023.10 kainų lygiu.

Kompleksas: Šimno Švč, Mergelės Marijos Ėmimo į dangų Bažnyčia (u.k. 852)

Išlaidų aprašymas	Kaina, tūkst. €			
	Statybos montavimo darbai	Įrenginiai	Kitos išlaidos	Iš viso (su PVM)
<b>III. Statinio statyba ir įrengimas</b> (statinio statybos ir įrengimo išlaidos)				
1 Švč. Rožinio Mergelės Marijos altorius su skulptūromis (u.k. 27868)	391,83581			391,83581
Iš viso III	391,83581			391,83581
<b>IV. Projektavimo ir inžinerinės paslaugos</b> (projektavimo, ekspertizės, projekto vykdymo, statybos techninės priežiūros ir kt. išlaidos)				
Projektavimo darbai 13,00%			50,93866	50,93866
Iš viso IV			50,93866	50,93866
Iš viso V				
<b>VI. Rezervas (statytojo (užsakovo) iš anksto nenumatytų išlaidų suma)</b>				
Užsakovo rezervai - 5,00%			22,13872	22,13872
Iš viso VI			22,13872	22,13872
Iš viso pagal I - VI skyrius:	391,83581		73,07738	464,91319

Statinio projekto vadovas:

*dina Katinaitė, aukštesios kat. architektė*

(vardas, pavardė, kvalifikacijos atestato arba pažymos Nr., data)

*restauratorė*  
*Med. Nr. 467*

*2024 12 31*

**OBJEKTINĖ SAŪMATA**

Sudaryta 2023.10 kaimų lygiu.

**SIMNO ŠVČ, MERGELĖS MARIJOS ĖMIMO ĮDANGŲ BAŽNYČIA (U.K. 852)**

Kompleksas

Objektas **ŠVČ. ROŽINIO MERGELĖS MARIJOS ALTORIUS SU SKULPTŪROMIS (U.K. 27868)**

Lokalinės sąmatos Nr.	Sąm. kodas	Lokalinės sąmatos pavadinimas	Sąmatinė kaina (€)				Tiesioginės išlaidos (€)		
			Statybos ir montavimo darbai	Įrenginiai	Viso su PVM	Viso be PVM	Darbo užmokestis	Medžiagos	Mechanizmai
1	2	3	4	5	6	7	8	9	10
1		Konservavimo, restauravimo darbai	391835,81		391835,81	323831,25	255099,44	5972,59	572,420
		<b>Iš viso EUR</b>	<b>391835,81</b>		<b>391835,81</b>	<b>323831,25</b>	<b>255099,44</b>	<b>5972,59</b>	<b>572,420</b>

Projekto vadovas

*Lina Katenaite*

Sudarė

*Andrius Mikalauskas*

*Ad. Nr. 52984*

Simno Švč, Mergelės Marijos  
 Ėmimo į dangų Bažnyčia ( u.k. 852)  
 Švč. Rožinio Mergelės Marijos  
 altorius su skulptūromis ( u.k.  
 27868)  
 Konservavimo, restauravimo darbai

Lokalinė sąmata Nr.

Sudaryta 2023,10 kainų lygiu.

Iš viso už

391 835,81 €

Nr.	Darbo pavadinimas	Kodas	Mat. vnt	Norma	Kaina	Kiekis	Suma	Darbas	Medžiagos	Mechanizmai
1	I sudėtingumo kategorijos paviršių valymas (sausai, nepažeidžiant skulptūrų polichromijos sluoksnio). Darbo jėga su vidutine kategorija 3,00	A31-3	išklotas paviršius m2		7,86	88,432	695,29	695,29	0,00	0,00
		10300	žm. val.	0,72	10,920	63,67104	695,29	695,29		
2	III sudėtingumo kategorijos paviršių valymas (sausai, nepažeidžiant skulptūrų). Darbo jėga su vidutine kategorija 3,00	A31-5	išklotas paviršius m2		17,47	8,534	149,11	149,11	0,00	0,00
		10300	žm. val.	1,6	10,920	13,6544	149,11	149,11		
3	Skulptūrų dezinfekavimas. Darbo jėga su vidutine kategorija 3,00	A31-2	išklotas paviršius m2		14,23	105,5	1501,67	1440,08	61,59	0,00
		10300	žm. val.	1,25	10,920	131,875	1440,08	1440,08		
	Vata	100023	kg	0,005	2,980	0,5275	1,57		1,57	
	Distiliuotas vanduo	100049	kg	0,2	0,800	21,1	16,88		16,88	
	Antiseptikas	210031	t	3E-05	5 720,000	0,003165	18,1		18,1	
	Terpentinas (saku A)	240047	kg	0,03	2,060	3,165	6,52		6,52	
	Marlė	810063	m2	0,025	2,900	2,6375	7,65		7,65	
	Spiritas etilo	910009	kg	0,05	2,060	5,275	10,87		10,87	
4	Skulptūros yrančios medienos (polichromijos pagrindo) tvirtinimas, sojinant tirpalais. Darbo jėga su vidutine kategorija 4,00	A31-12	išklotas paviršius dm2		4,33	3000	12990,54	12873,00	117,54	0,00
		10400	žm. val.	0,35	12,260	1050	12873	12873		
	Vata	100023	kg	0,003	2,980	9	26,82		26,82	
	Marlė	810063	m2	0,005	2,900	15	43,5		43,5	
	Skiediklis	990005	kg	0,004	2,060	12	24,72		24,72	
	Tvirtinanti medžiaga	991000	kg	0,003	2,500	9	22,5		22,5	
5	Aliejinų dažų sluoksnių pašalinimas nuo III sudėtingumo kategorijos levkaso paviršiaus. Darbo jėga su vidutine kategorija 4,00	A13-81-1	išklotas paviršius dm2		22,12	1500	33186,90	33102,00	84,90	0,00
		10400	žm. val.	1,8	12,260	2700	33102	33102		
	Ploviklis	100112	kg	0,02	1,800	30	54		54	
	Tirpikliai	230119	kg	0,01	2,060	15	30,9		30,9	
6	Aliejinio uždažymo sluoksnių pašalinimas, atidengiant skulptūros polichromiją, kai skulptūros paviršius III sudėtingumo kategorijos. Darbo jėga su vidutine kategorija 5,00	A31-48	išklotas paviršius m2		43,55	29,22	1272,65	1267,04	5,61	0,00
		10500	žm. val.	3,3	13,140	96,426	1267,04	1267,04		
	Vata	100023	kg	0,03	2,980	0,8766	2,61		2,61	
	Oleino muilas	100055	kg	0,005	2,700	0,1461	0,39		0,39	
	Marlė	810063	m2	0,006	2,900	0,17532	0,51		0,51	
	Skiediklis	990005	kg	0,003	2,060	0,08766	0,18		0,18	
	Linų aliejus	990010	kg	0,004	10,500	0,11688	1,23		1,23	
	Minkštinanti priemonė	990100	kg	0,005	4,700	0,1461	0,69		0,69	
7	Drožybos ornamentuotų auksuotų paviršių valymas nuo buitinių užteršimų ir uždažymo bronzos dažais. Darbo jėga su vidutine kategorija 4,00	A20-18	dm2		11,64	853,4	9934,96	9625,67	49,69	259,60
		10400	žm. val.	0,92	12,260	785,128	9625,67	9625,67		
	Skiediklis lakams ir dažams (vaytspiritas)	20046	kg	0,0025	2,060	2,1335	4,4		4,4	
	Vata	100023	kg	0,0005	2,980	0,4267	1,27		1,27	
	Acetonas	100509	l	0,0025	1,800	2,1335	3,84		3,84	
	Skiediklis Nr.2	100522	l	0,002	1,800	1,7068	3,07		3,07	
	Skiediklis Nr.4	100523	l	0,002	1,800	1,7068	3,07		3,07	
	Dažų nuėmėjai (tirpikliai)	220708	kg	0,003	2,060	2,5602	5,27		5,27	
	Tirpikliai	230119	kg	0,002	2,060	1,7068	3,52		3,52	
	Terpentinas	240006	kg	0,002	2,060	1,7068	3,52		3,52	
	Spirito rektifikatas	240027	kg	0,0002	2,060	0,17068	0,35		0,35	
	Popierius švitinis (ivairiu pagrindu)	390019	m2	0,003	3,750	2,5602	9,6		9,6	
	Mažosios mechanizacijos priemonės su elektros varikliu	489246	maš. val.	0,09	3,380	76,806	259,6			259,6
	Marlė	810063	m2	0,002	2,900	1,7068	4,95		4,95	
	Distiliuotas vanduo	990011	l	0,01	0,800	8,534	6,83		6,83	
8	Auksuotų ant polimento detalių lygaus ar profiliuoto paviršiaus plovimas. Darbo jėga su vidutine kategorija 4,00	A20-21	dm2		1,12	853,4	952,33	941,64	10,69	0,00
		10400	žm. val.	0,09	12,260	76,806	941,64	941,64		
	Vata	100023	kg	0,002	2,980	1,7068	5,09		5,09	
	Acetonas	100509	l	0,0005	1,800	0,4267	0,77		0,77	

Nr.	Darbo pavadinimas	Kodas	Mat. vnt	Norma	Kaina	Kiekis	Suma	Darbas	Medžiagos	Mechanizmai
	Techninis spiritas	240095	kg	0,0005	2,060	0,4267	0,88		0,88	
	Popierius	540002	kg	0,0004	2,700	0,34136	0,92		0,92	
	Muilas ūkiškas kietas	910003	kg	0,001	1,950	0,8534	1,66		1,66	
	Distiliuotas vanduo	990011	l	0,002	0,800	1,7068	1,37		1,37	
9	Vinių pašalinimas iš medinio pagrindo	A26-88	vnt.		0,55	100	54,60	54,60	0,00	0,00
	Darbo jėga su vidutine kategorija 3,00	10300	žm. val.	0,05	10,920	5	54,6	54,6		
10	I sudėtingumo kategorijos reljefinės drožybės atkūrimas, kai drožiama iš minkštos veislės medienos	A13-11-1	dm2		20,08	500	10041,22	9808,00	233,22	0,00
	Darbo jėga su vidutine kategorija 4,00	10400	žm. val.	1,6	12,260	800	9808	9808		
	Popierius švitrinis (įvairiu pagrindu)	390019	m2	0,004	3,750	2	7,5		7,5	
	I rūšies apipjaautos lentos	534289	m3	0,0015	291,250	0,75	218,44		218,44	
	Klijai staliu	920005	kg	0,005	2,910	2,5	7,28		7,28	
11	III sudėtingumo kategorijos reljefinės drožybės atkūrimas, kai drožiama iš minkštos veislės medienos	A13-13-1	dm2		33,32	2000	66632,85	65700,00	932,85	0,00
	Darbo jėga su vidutine kategorija 5,00	10500	žm. val.	2,5	13,140	5000	65700	65700		
	Popierius švitrinis (įvairiu pagrindu)	390019	m2	0,004	3,750	8	30		30	
	I rūšies apipjaautos lentos	534289	m3	0,0015	291,250	3	873,75		873,75	
	Klijai staliu	920005	kg	0,005	2,910	10	29,1		29,1	
12	Drožybės paviršiaus gruntavimas pašildytu kreidos-klijų gruntu	A13-83-1	išklotas paviršius dm2		2,24	3500	7832,04	7723,80	108,24	0,00
	Darbo jėga su vidutine kategorija 4,00	10400	žm. val.	0,18	12,260	630	7723,8	7723,8		
	Klijinis gruntas	230071	t	8E-06	3 865,770	0,028	108,24		108,24	
13	Skulptūrų polichromijos netekčių vietų spalvinimas, kai spalvinimo paviršius autentiškas ir yra I sudėtingumo kategorijos	A31-27	išklotas paviršius m2		30,65	15	459,75	459,75	0,00	0,00
	Darbo jėga su vidutine kategorija 4,00	10400	žm. val.	2,5	12,260	37,5	459,75	459,75		
14	Skulptūrų polichromijos netekčių vietų spalvinimas, kai spalvinimo paviršius autentiškas ir yra III sudėtingumo kategorijos	A31-31	išklotas paviršius m2		41,39	2,5	103,48	103,48	0,00	0,00
	Darbo jėga su vidutine kategorija 5,00	10500	žm. val.	3,15	13,140	7,875	103,48	103,48		
15	III kategorijos sudėtingumo medinių ar gipsinių paviršių, kai detalės plotas didesnis negu 1 kv.dm, auksavimas plėveliniu auksu (narusiant paviršiu)	A20-33	dm2		22,98	500	11491,01	10388,00	866,41	236,60
	Darbo jėga su vidutine kategorija 6,00	10600	žm. val.	1,4	14,840	700	10388	10388		
	Vata	100023	kg	0,0002	2,980	0,1	0,3		0,3	
	Plėvelinis auksas	100045	knvygelė	0,0222	68,000	11,1	754,8		754,8	
	Skiediklis Nr.2	100522	l	0,001	1,800	0,5	0,9		0,9	
	Skiediklis Nr.4	100523	l	0,001	1,800	0,5	0,9		0,9	
	Polimentas	100524	kg	0,0025	41,000	1,25	51,25		51,25	
	Domarinis lakas	100525	l	0,0003	18,500	0,125	2,31		2,31	
	Pistacijų akrilinis lakas	100529	l	0,0003	18,500	0,125	2,31		2,31	
	Antiseptikas	230402	l	0,0034	6,570	1,675	11		11	
	Terpentinis	240006	kg	0,001	2,060	0,5	1,03		1,03	
	Spirito rektifikatas	240027	kg	0,0002	2,060	0,1	0,21		0,21	
	Popierius švitrinis (įvairiu pagrindu)	390019	m2	0,01	3,750	5	18,75		18,75	
	Mažosios mechanizacijos priemonės su elektros varikliu	489246	maš. val.	0,14	3,380	70	236,6			236,6
	Kreida trinta	570125	t	1E-06	213,330	0,0005	0,11		0,11	
	Marlė	810063	m2	0,01	2,800	5	14		14	
	Muilas ūkiškas kietas	910003	kg	3E-05	1,950	0,015	0,03		0,03	
	Klijai staliu	920005	kg	0,0004	2,910	0,175	0,51		0,51	
	Distiliuotas vanduo	990011	l	0,02	0,800	10	8		8	
16	Medinių paviršių blikavimas plėveliniu auksu ant polimento	A20-107	cm2		4,60	400	1841,24	1780,80	60,44	0,00
	Darbo jėga su vidutine kategorija 6,00	10600	žm. val.	0,3	14,840	120	1780,8	1780,8		
	Auksas trintas	100033	g	0,0004	380,000	0,14	53,2		53,2	
	Plėvelinis auksas	100045	knvygelė	0,0002	68,000	0,096	6,53		6,53	
	Polimentas	100524	kg	1E-05	41,000	0,004	0,16		0,16	
	Domarinis lakas	100525	l	1E-05	18,500	0,004	0,07		0,07	
	Pistacijų akrilinis lakas	100529	l	1E-05	18,500	0,004	0,07		0,07	
	Dengiamasis lakas	100530	l	3E-05	18,500	0,0132	0,24		0,24	
	Terpentinis	240006	kg	2E-05	2,060	0,006	0,01		0,01	
	Spirito rektifikatas	240027	kg	2E-05	2,060	0,008	0,02		0,02	
	Klijai staliu	920005	kg	0,0001	2,910	0,04	0,12		0,12	
	Distiliuotas vanduo	990011	l	5E-05	0,800	0,02	0,02		0,02	
17	Retušavimas	A26-404	dm2		19,19	2800	53720,97	51074,80	2646,17	0,00
	Darbo jėga su vidutine kategorija 4,50	10450	žm. val.	1,45	12,580	4060	51074,8	51074,8		
	Kiaušiniai	100046	vnt.	0,01	0,200	28	5,6		5,6	

Nr.	Darbo pavadinimas	Kodas	Mat. vnt	Norma	Kaina	Kiekis	Suma	Darbas	Medžiagos	Mechanizmai
	Skiediklis	990005	kg	0,001	2,060	2,8	5,77		5,77	
	Aliejus	990028	kg	0,005	8,200	14	114,8		114,8	
	Temperiniai tapybos dažai	990029	kg	0,005	180,000	14	2520		2520	
<b>Iš viso #1</b>							<b>212 860,61 €</b>	207187,06	5177,35	496,20
Kiti darbo užmokesčio priskaitymai							<b>16 574,96 €</b>	8,0%		
Papildomų medžiagų vertė							<b>155,32 €</b>		3,0%	
Papildomų mechanizmų vertė							<b>14,89 €</b>			3,0%
Soc. draudimas							<b>4 005,34 €</b>	1,79%		
<b>Iš viso #2 (išlaidos statinio statybos darbams)</b>							<b>233 611,12 €</b>	227767,36	5332,67	511,09
Statybvietės išlaidos							<b>28 033,33 €</b>	12,00%	12,00%	12,00%
<b>Iš viso #3 (tiesioginės išlaidos)</b>							<b>261 644,45 €</b>	255099,44	5972,59	572,42
Indeksas								1,00	1,00	1,00
<b>Po indeksacijos iš viso</b>							<b>261 644,45 €</b>	255099,44	5972,59	572,42
Pridėtinės išlaidos							<b>46 766,26 €</b>	20,90%		
Pelnas							<b>15 420,54 €</b>	5,0%	5,0%	5,0%
<b>Iš viso #4 (su netiesioginėmis išlaidomis)</b>							<b>323 831,25 €</b>	316958,99	6271,22	601,04
PVM							<b>68 004,56 €</b>	21%	21%	21%
<b>Iš viso #5 (kaina su PVM)</b>							<b>391 835,81 €</b>	383520,37	7588,18	727,26

Sudarė:

*Andrius Kilius*  
*Uk. Nr. 32 986*



STATYBOS PRODUKCIJOS  
CERTIFIKAVIMO CENTRAS

Valstybės mokslo statybos produkcijos sertifikavimo centras, plius 2013 m. sausio 26 d. Nr. 10008926, Lukiškėmių g. 20, LT-00227 Vilnius

# KVALIFIKACIJOS ATESTATAS

№ 32984

**Andrius Milkus**

A.T. 46507190238

Sąlyginiu teise civilinio statinio projekto dalies vadovo ir patalpus statinio projekto dalies vykdymo priežiūros vadovo pareigas

statiniui gyvenamajam namui/enamajam pastatui

Projekto dalis: statybos skaičiuojamosios kamos nustatymo

Direktorius



Robertas Encius

10242

Išduotas 2014 m. gegužės 20 d.

Pirma karta išduotas 2014 m. gegužės 20 d.

Kvalifikacijos atestatų registras skelbiamas [www.spsc.lt](http://www.spsc.lt)

LIETUVOS RESPUBLIKA  
KULTŪROS MINISTERIJA

MINISTRY OF CULTURE  
OF THE REPUBLIC OF LITHUANIA

R

KVALIFIKACIJOS LIUDIJIMAS  
QUALIFICATION CERTIFICATE

Nr. 447  
No.

P. LINA KATINAITE  
YRA SIENŲ TAPYBOS  
KONSERVATORIUS-RESTAURATORIUS.  
MR (S) LINA KATINAITE  
IS QUALIFIED AS MURAL PAINT  
RESTORER OF THE  
CATEGORY.



A. V.  
SEAL

Asmens parašas/Signature of holder  
2006.06.27  
Išdavimo data/Date of issue

ATZYMA APIE KVALIFIKACIJOS  
SUTEIKIMĄ

LIETUVOS RESPUBLIKOS KULTŪROS VER-  
TYBIŲ RESTAURATORIŲ ATESTAVIMO

KOMISIJOS 2006.06.15 M.

PROT. NR. 34/53 NUTARIMU

P. L. KATINAITEI

PRIPAŽINTA (S) TREČIOS KATEGORIJOS  
SIENŲ TAPYBOS

KVALIFIKACIJA, GALIOJANTI IKI 2011

M. LIEPOS 01 D.

L. G. V. PRUDNIKOVAS  
Ministras/Minister

N. RAUCKIENE  
Komisijos pirmininkas

ATŽYMA APIE KVALIFIKACIJOS  
SUTEIKIMĄ

LIETUVOS RESPUBLIKOS KULTŪROS VER-  
TYBIŲ RESTAURATORIŲ ATESTAVIMO

KOMISIJS 2009. 11. 19 M.

PROT. NR. 38/57 NUTARIMU

P. L. KATINAITEI NAVIKIENEI

PRIPAŽINTA (S) ANTROS KATEGORIJS  
(SIENŲ TAPYBA)

KVALIFIKACIJA, GALIOJANTI IKI 2014

M. GRUODŽIO 31 D.

R. VILKAITIS

Ministras/Minister

Z. ŠLIDGERIENĖ

Komisijos pirmininkas

ATŽYMA APIE KVALIFIKACIJOS  
SUTEIKIMĄ

LIETUVOS RESPUBLIKOS KULTŪROS VER-  
TYBIŲ RESTAURATORIŲ ATESTAVIMO

KOMISIJS 2012. 06. 28 M.

NR. 49/68 NUTARIMU

P. L. NAVIKIENEI

PRIPAŽINTA (S) PIRMOSIOS KATEGORIJS  
(SIENŲ TAPYBA)

KVALIFIKACIJA, GALIOJANTI IKI 2017

M. LIEPOS 1 D.

A. GELLINAS

Ministras/Minister

J. SENVAITIENĖ

Komisijos pirmininkas

ATŽYMA APIE KVALIFIKACIJOS  
SUTEIKIMĄ

LIETUVOS RESPUBLIKOS KULTŪROS VER-  
TYBIŲ RESTAURATORIŲ ATESTAVIMO

KOMISIJS 2018. 05. 28 M.

NR. 53/45 NUTARIMU

P. LINAI KATINAITEI

PRIPAŽINTA (S) PIRMOS KATEGO-  
RIJOS SIENŲ TAPYBOS

KVALIFIKACIJA, GALIOJANTI IKI 2023

M. LIEPOS 1 D.

L. RUOKYTĖ-JONSSON

Ministras/Minister

J. SENVAITIENĖ

Komisijos pirmininkas

ATŽYMA APIE KVALIFIKACIJOS  
SUTEIKIMĄ

LIETUVOS RESPUBLIKOS KULTŪROS VER-  
TYBIŲ RESTAURATORIŲ ATESTAVIMO

KOMISIJS 2021. 06. 01 M.

NR. 68/88 NUTARIMU

P. LINAI KATINAITEI

PRIPAŽINTA (S) PIRMOS KATE-  
GORIJOS AUKSUOTĖS

KVALIFIKACIJA, GALIOJANTI IKI 2026

M. LIEPOS 1 D.

S. KAIRYS

Ministras/Minister

R. ŠVELAIKAS

Komisijos pirmininkas

ATŽYMA APIE KVALIFIKACIJOS  
SUTEIKIMĄ

LIETUVOS RESPUBLIKOS KULTŪROS VER-  
TYBIŲ RESTAURATORIŲ ATESTAVIMO

KOMISIJOS 2022.12.05 M.

PROT. NR. 73193 NUTARIMU

P. LINAI KATINAITEI

PRIPAŽINTA (S) AUKŠČIAUSIOS  
KATEGORIJOS AUKSUOTĖS

KVALIFIKACIJA, GALIOJANTI IKI 2027

M. GRUODŽIO 31 D.

S. KAIRYS

Ministras/Minister

R. ŠVELNIKAS

Komisijos pirmininkas

ATŽYMA APIE KVALIFIKACIJOS  
SUTEIKIMĄ

LIETUVOS RESPUBLIKOS KULTŪROS VER-  
TYBIŲ RESTAURATORIŲ ATESTAVIMO

KOMISIJOS 2022.12.05 M.

PROT. NR. 73193 NUTARIMU

P. LINAI KATINAITEI

PRIPAŽINTA (S) ANTROS KATEGORIJOS  
POLICHROMUOTO MEDŽIO

KVALIFIKACIJA, GALIOJANTI IKI 2027

M. GRUODŽIO 31 D.

S. KAIRYS

Ministras/Minister

R. ŠVELNIKAS

Komisijos pirmininkas